- Alternative alignments in the western and central parts of the study area to provide connections to Bayshore Shopping Centre, Queensway-Carleton Hospital, and through the Algonquin College/Centrepointe Town Centre areas have previously been developed and evaluated, with the results presented at the last Public Open House
- In some areas, multiple alternatives were carried forward for further development
- Based on additional work and results of other projects, we have reviewed the alternative corridor alignments and confirmed preliminary preferred alignments in these areas.
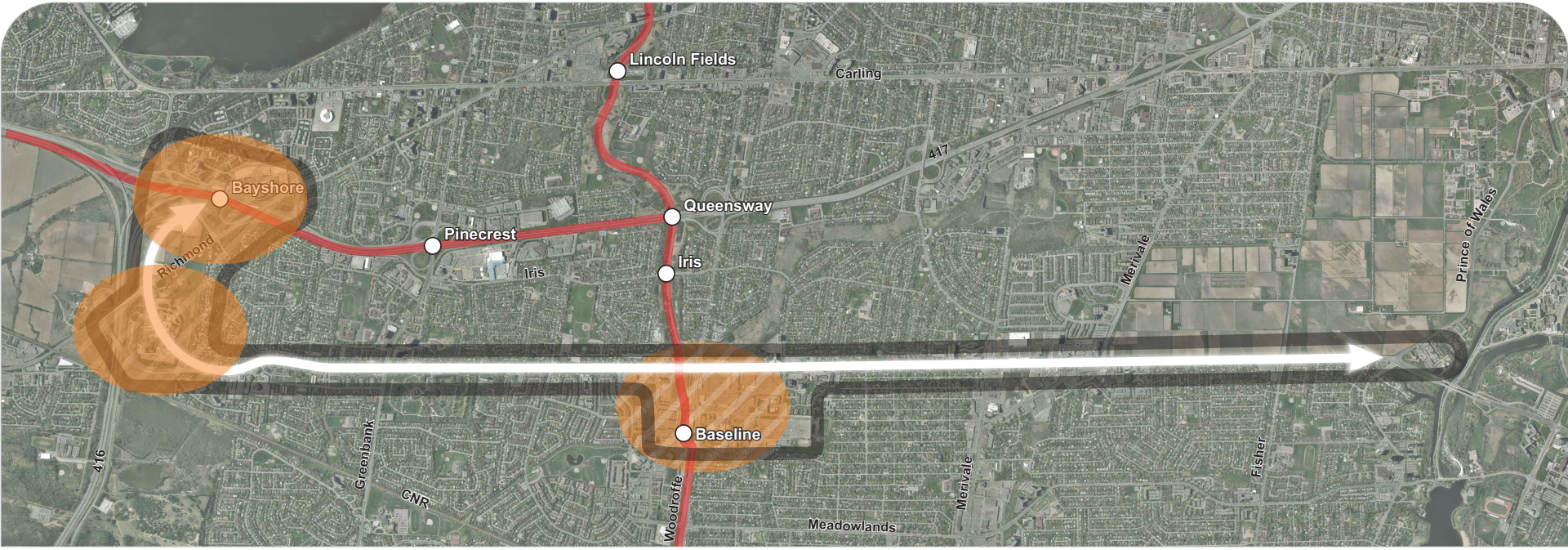
- *Des options de tracé dans les zones à l'ouest et au centre du secteur à l'étude visant à fournir un accès au centre commercial Bayshore, à l'Hôpital Queensway-Carleton, et à la zone du Collège Algonquin et du centre-ville de Centrepointe ont déjà été élaborées et évaluées. Les résultats ont été présentés lors de la dernière réunion portes ouvertes.*
- *Pour certaines zones, de multiples options ont été retenues à des fins d'élaboration.*
- *En nous fondant sur des travaux supplémentaires et des résultats d'autres projets, nous avons examiné les options de tracé du couloir et avons ciblé des options préliminaires privilégiées pour ces zones.*