Design Opportunities and Objectives

- Provide a new rapid transit station to support adjacent residential communities and employment uses along Queensview Drive
- Explore opportunities and recommend the best location for a pedestrian overpass over Highway 417 to connect with the commercial and residential areas to the south
- Improve pedestrian and cycling connections to provide connections between the proposed rapid transit station and adjacent communities and businesses
- Maintain the character of existing residential areas while supporting opportunities to redevelop commercial, industrial and business uses into strong mixed-use transit-oriented communities

Possibilités et objectifs de la conception
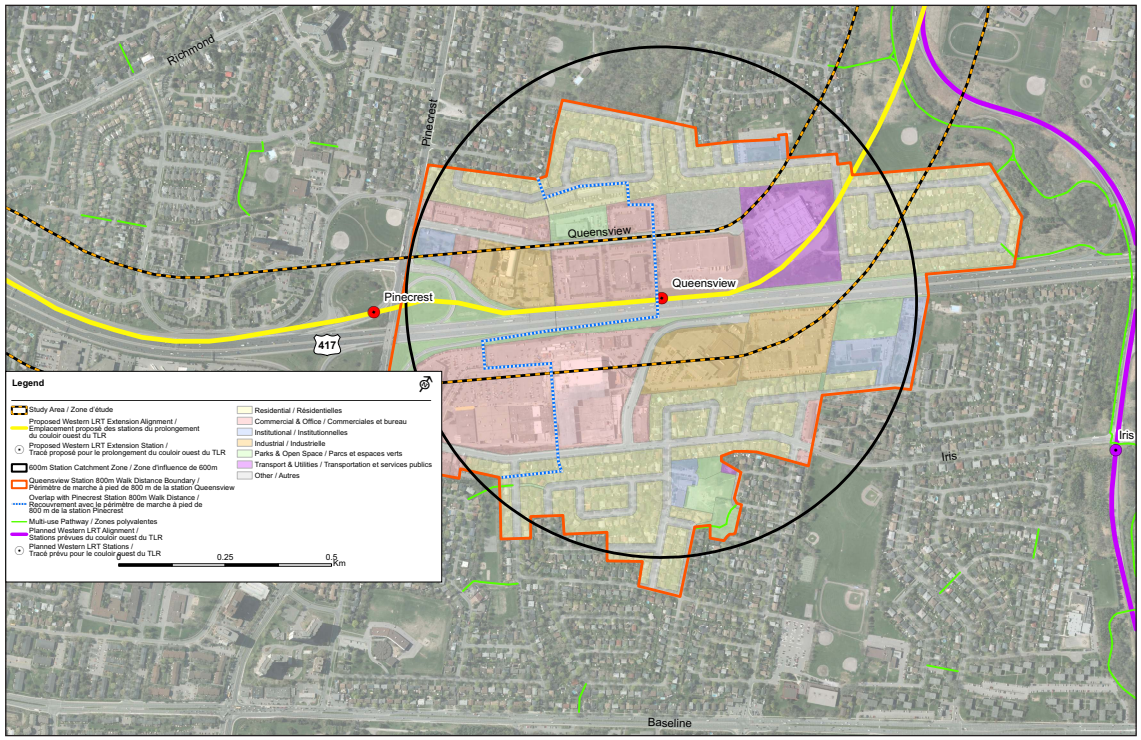
- Fournir une nouvelle station du transport en commun rapide pour soutenir les communautés résidentielles voisines et les utilisations d'emploi le long de la promenade Queensview.
- Examiner les diverses possibilités et formuler des recommandations sur l'emplacement idéal pour une passerelle pour piétons au-dessus de l'autoroute 417 afin d'assurer la liaison avec les zones commerciales et résidentielles au sud.
- Améliorer les liaisons pour piétons et cyclistes afin de relier la station de transport en commun rapide proposée et les communautés et entreprises adjacentes.
- Préserver le caractère des zones résidentielles actuelles tout en favorisant des possibilités de réaménagement des utilisations commerciales, industrielles et professionnelles en une communauté polyvalente axée sur le transport en commun.