

Note:
 1) This map forms part of the Transportation Master Plan of the City of Ottawa and must be read in conjunction with the text.
 2) This map is intended as a framework for planning and design; consequently alignments of proposed roads are approximate and subject to detailed study.

Note:
 1) La présente carte fait partie du Plan directeur des transports de la Ville d'Ottawa et doit être consultée en se reportant au texte même du Plan officiel.
 2) La présente carte doit servir de guide en matière de planification et de conception; il s'ensuit que le tracé des routes proposées n'est qu'approximatif et donnera lieu à une étude plus approfondie.

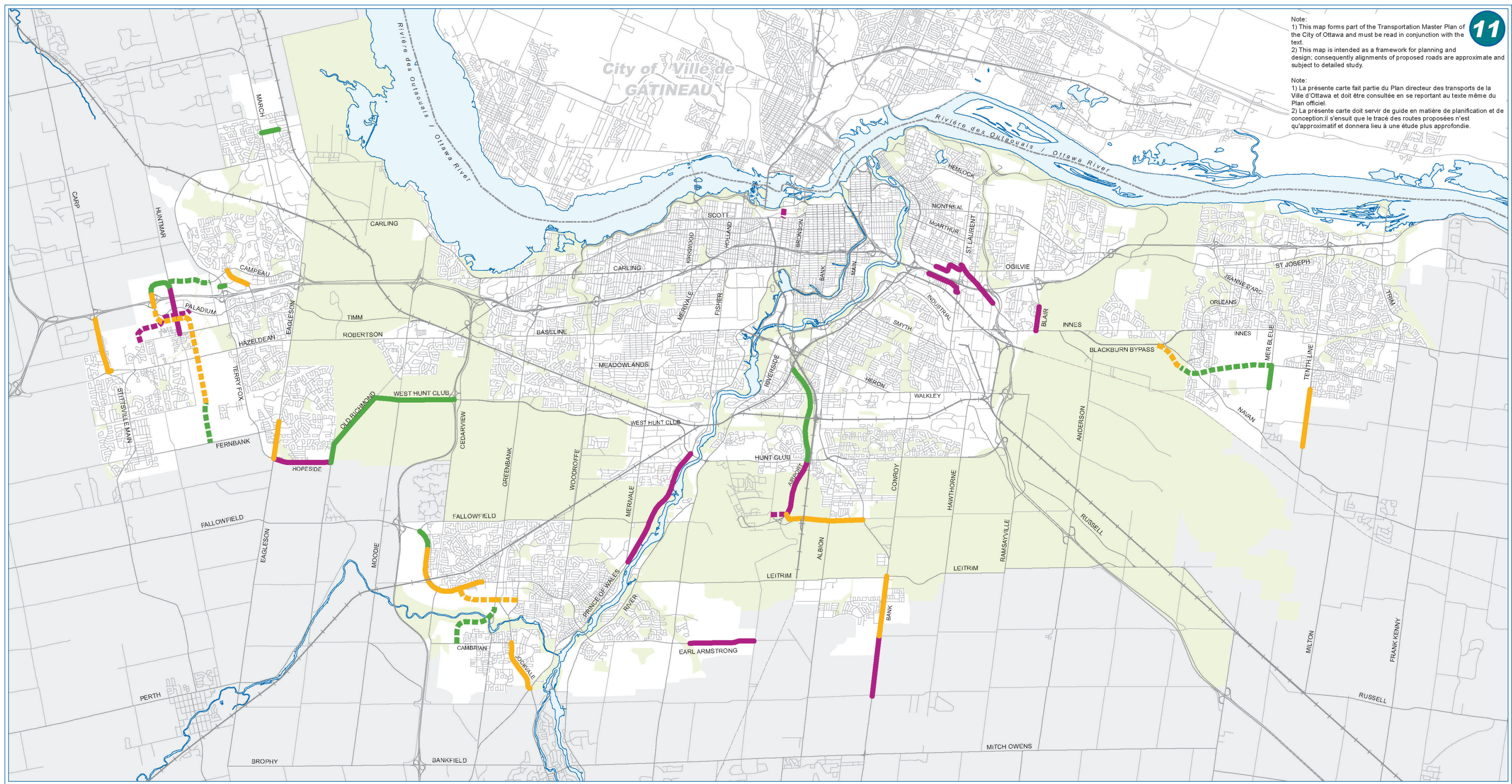

- | | | |
|--------------------------------|--|--------------------------------------|
| Phase 1 (2014 - 2019) Widening | | Phase 1 (2014 - 2019) Élargissement |
| Phase 1 (2014 - 2019) New Road | | Phase 1 (2014 - 2019) Nouvelle route |
| Phase 2 (2020 - 2025) Widening | | Phase 2 (2020 - 2025) Élargissement |
| Phase 2 (2020 - 2025) New Road | | Phase 2 (2020 - 2025) Nouvelle route |
| Phase 3 (2026 - 2031) Widening | | Phase 3 (2026 - 2031) Élargissement |
| Phase 3 (2026 - 2031) New Road | | Phase 3 (2026 - 2031) Nouvelle route |

TRANSPORTATION MASTER PLAN - Map 11
ROAD NETWORK – 2031 AFFORDABLE NETWORK
 PLAN DIRECTEUR DES TRANSPORTS - Carte 11
RÉSEAU ROUTIER - RÉSEAU ABORDABLE 2031



Prepared by: Planning and Growth Management Department,
 Mapping & Graphics Unit, 2015 Revision
 Préparé par: Service de l'urbanisme et de la gestion de la
 croissance, Unité de la cartographie et des graphiques, Révision 2015