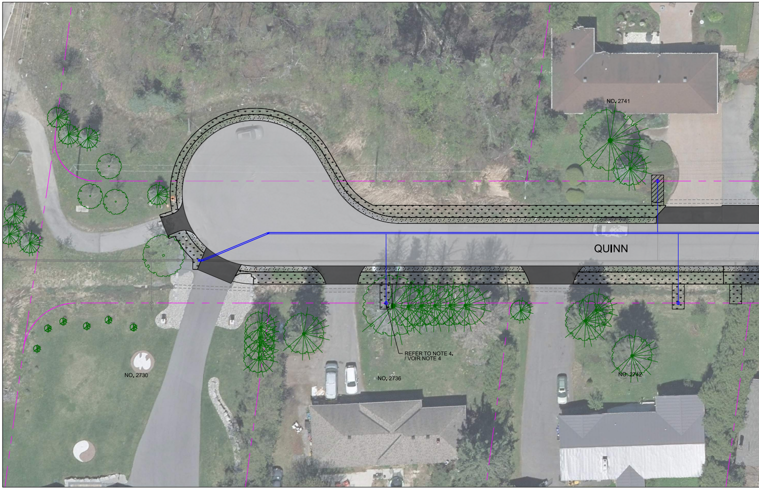
NO. 2741
QUINN
NO. 2730
REFER TO NOTE 4.
/ VOIR NOTE 4
NO. 2736
NO. 2742

QUINN ROAD WATERMAIN REPLACEMENT AND RESURFACING
QUINN ROAD - PROPOSED INFRASTRUCTURE AND ROADWAY GEOMETRY

REMPLACEMENT DE LA CONDUITE D’EAU PRINCIPALE ET RÉASPHALTAGE DU CHEMIN QUINN
CHEMIN QUINN INFRASTRUCTURE ET GÉOMÉTRIE DE LA CHAUSSÉE PROPOSÉES

PARSONS

0m 5 10 20

February 18, 2026
Le 18 février 2026

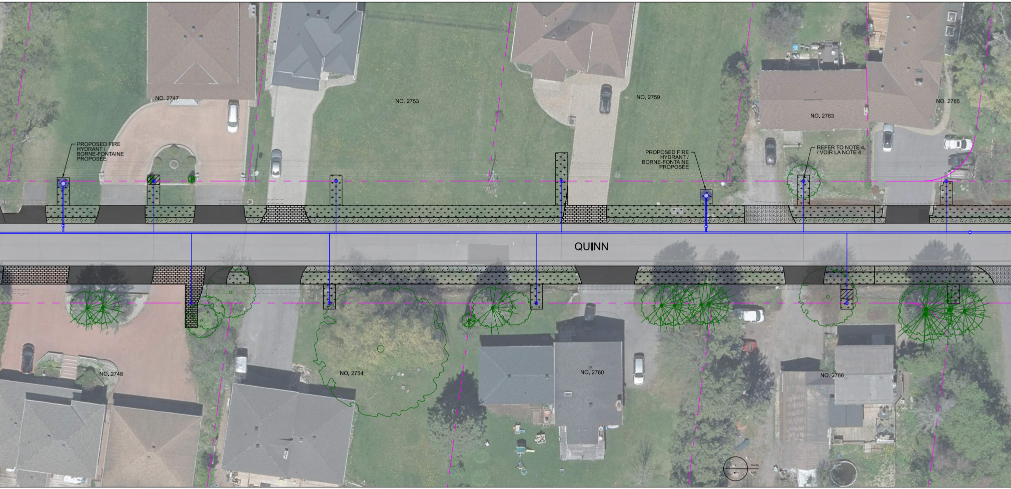
NO. 2747
NO. 2753
NO. 2759
NO. 2763
NO. 2765
PROPOSED FIRE HYDRANT / BORNE-FONTAINE PROPOSÉE
PROPOSED FIRE HYDRANT / BORNE-FONTAINE PROPOSÉE
REFER TO NOTE 4. / VOIR LA NOTE 4
QUINN
NO. 2748
NO. 2754
NO. 2760
NO. 2766

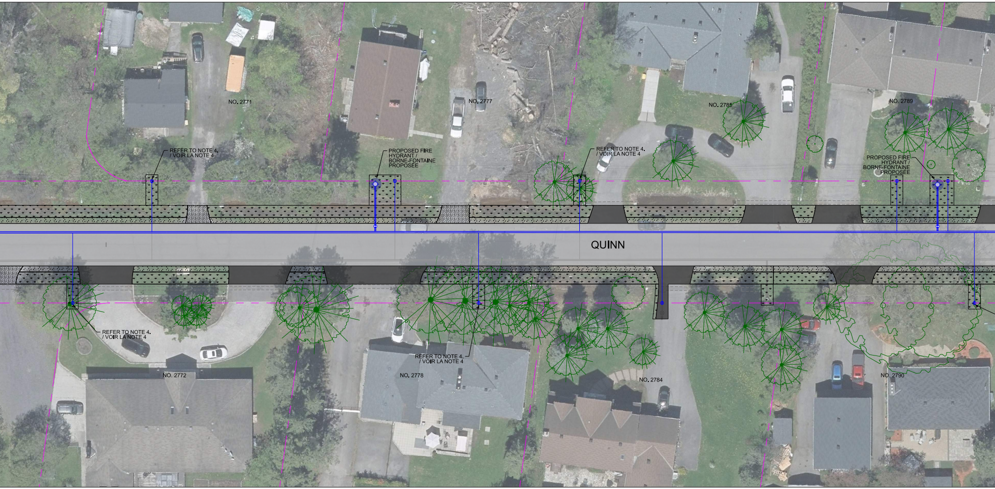
NO. 2771
NO. 2777
NO. 2785
NO. 2789
REFER TO NOTE 4.
/ VOIR LA NOTE 4
PROPOSED FIRE HYDRANT / BORNE-FONTAINE PROPOSÉE
REFER TO NOTE 4.
/ VOIR LA NOTE 4
PROPOSED FIRE HYDRANT / BORNE-FONTAINE PROPOSÉE
QUINN
REFER TO NOTE 4.
/ VOIR LA NOTE 4
REFER TO NOTE 4.
/ VOIR LA NOTE 4
NO. 2772
NO. 2778
NO. 2784
NO. 2790

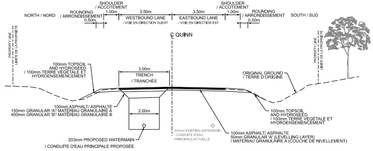
NORTH / NORD
ROUNDING / ARRONDISSEMENT
0.50m
SHOULDER / ACCOTEMENT
1.00m
3.50m
WESTBOUND LANE / VOIE EN DIRECTION OUEST
3.50m
EASTBOUND LANE / VOIE EN DIRECTION EST
SHOULDER / ACCOTEMENT
1.00m
ROUNDING / ARRONDISSEMENT
0.50m
SOUTH / SUD
℄ QUINN
PROPERTY LINE / LIMITE DE LA PROPRIÉTÉ
PROPERTY LINE / LIMITE DE LA PROPRIÉTÉ
100mm TOPSOIL AND HYDROSEED / 100mm TERRE VÉGÉTALE ET HYDROENSEMENCEMENT
3.00m
TRENCH / TRANCHÉE
ORIGINAL GROUND / TERRE D'ORIGINE
100mm ASPHALT/ ASPHALTE
150mm GRANULAR 'A'/ MATÉRIAU GRANULAIRE A
400mm GRANULAR 'B'/ MATÉRIAU GRANULAIRE B
2.00m
100mm TOPSOIL AND HYDROSEED / 100mm TERRE VÉGÉTALE ET HYDROENSEMENCEMENT
203mm PROPOSED WATERMAIN / CONDUITE D'EAU PRINCIPALE PROPOSÉE
203mm EXISTING WATERMAIN / CONDUITE D'EAU PRINCIPALE ACTUELLE
100mm ASPHALT/ ASPHALTE
50mm GRANULAR 'A' (LEVELLING LAYER) / MATÉRIAU GRANULAIRE A (COUCHE DE NIVELLEMENT)

TYPICAL SECTION WITH TRENCH
/ SECTION TYPE AVEC TRANCHÉE

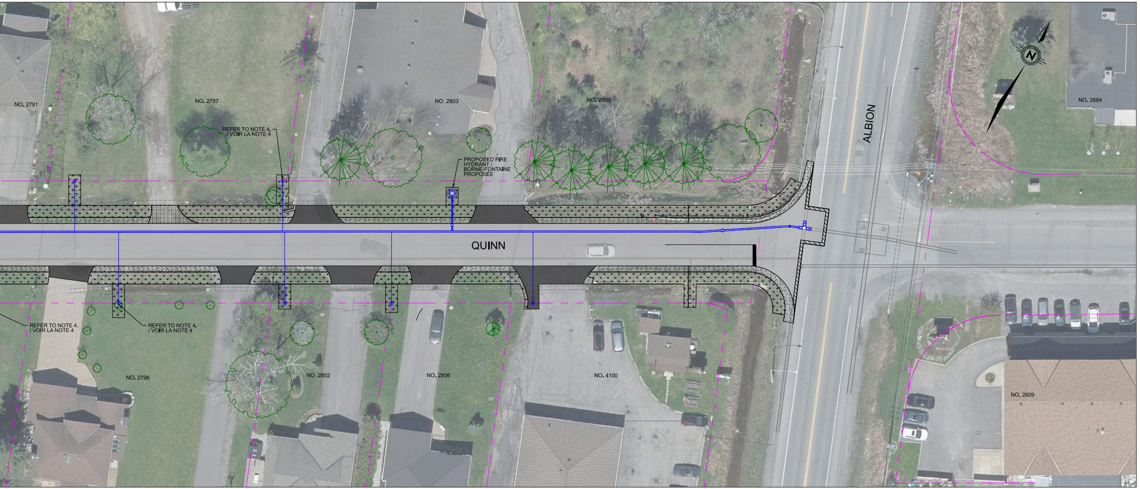
NO. 2791
NO. 2797
NO. 2803
NO. 2809
NO. 2684
REFER TO NOTE 4. / VOIR LA NOTE 4
PROPOSED FIRE HYDRANT / BORNE-FONTAINE PROPOSÉE
ALBION
QUINN
REFER TO NOTE 4. / VOIR LA NOTE 4
REFER TO NOTE 4. / VOIR LA NOTE 4
NO. 2796
NO. 2802
NO. 2806
NO. 4100
NO. 2609

GENERAL NOTES / REMARQUES GÉNÉRALES

1. WHERE REQUIRED, WATER SERVICE REPLACEMENT WILL BE COMPLETED USING TRENCHLESS TECHNIQUES TO MINIMIZE IMPACT ON EXISTING TREES. /
   AU BESOIN, LE REMPLACEMENT DE LA CONDUITE DE RACCORDEMENT AU SERVICE D'EAU SERA EFFECTUÉ À L'AIDE DE TECHNIQUES SANS EXCAVATION POUR LIMITER LES RÉPERCUSSIONS SUR LES ARBRES.
2. AERIAL IMAGERY MAY APPEAR SLIGHTLY DISPLACED WHEN COMPARED TO PROPERTY LINES. /
   LES IMAGES AÉRIENNES PEUVENT SEMBLER LÉGÈREMENT DÉPLACÉES PAR RAPPORT AUX LIMITES DES PROPRIÉTÉS.
3. GRADING AND LANSCAPE REINSTATEMENTS WILL BE ASSESSED DURING THE NEXT STAGE OF DESIGN TO REDUCE IMPACTS TO PRIVATE PROPERTIES, INCLUDING MINIMIZING DISRUPTIONS TO PRIVATE APPROACHES. /
   LE NIVELLEMENT ET LA REMISE EN ÉTAT DES AMÉNAGEMENTS PAYSAGERS SERONT ÉVALUÉS AU COURS DE LA PROCHAINE ÉTAPE DES ÉTUDES TECHNIQUES. LE BUT SERA DE RÉDUIRE LES RÉPERCUSSIONS SUR LES PROPRIÉTÉS PRIVÉES, NOTAMMENT PAR LA LIMITATION DES TRAVAUX TOUCHANT LES VOIES D'ACCÈS PRIVÉES.
4. THE EXISTING SERVICE TO BE REPLACED CONFLICTS WITH A TREE. ALTERNATIVES TO AVOID TREE IMPACTS ARE UNDER REVIEW AND AFFECTED RESIDENTS WILL BE CONTACTED PRIOR TO CONSTRUCTION SHOULD THE TREE REQUIRE REMOVAL. /
   LA CONDUITE DE RACCORDEMENT À REMPLACER ENTRE EN CONFLIT AVEC UN ARBRE. LES OPTIONS POUR ÉVITER D'ENDOMMAGER LES ARBRES SONT À L'ÉTUDE. SI DES ARBRES DOIVENT ÊTRE ABATTUS, LES RÉSIDENTS CONCERNÉS SERONT REJOINTS AVANT LES TRAVAUX.

LEGEND / LÉGENDE

❀	EXISTING TREE TO REMAIN / ARBRE À CONSERVER
═ ═ ═	EXISTING STORM SEWER / ÉGOUT PLUVIAL ACTUEL
═══	EXISTING WATERMAIN / CONDUITE D'EAU PRINCIPALE ACTUELLE
━━━	PROPOSED WATERMAIN / CONDUITE D'EAU PRINCIPALE PROPOSÉE
●─●	PROPOSED FIRE HYDRANT / BORNE-FONTAINE PROPOSÉE
─ · ─	PROPERTY LINE / LIMITE DE LA PROPRIÉTÉ
▢	ASPHALT RESURFACING / RÉASPHALTAGE
▧	PARTIAL DEPTH ASPHALT REINSTATEMENT / REMISE EN ÉTAT DE L'ASPHALTE SUR UNE PROFONDEUR PARTIELLE
■	ASPHALT DRIVEWAY / ENTRÉE DE COUR EN ASPHALTE
▦	GRANULAR DRIVEWAY / ENTRÉE DE COUR EN MATÉRIAUX GRANULAIRES
⛆	GRANULAR SHOULDER / ACCOTEMENT EN MATÉRIAUX GRANULAIRES
▩	REINSTALLED UNIT PAVERS / PAVÉS UNIS RÉINSTALLÉS
⁘	GRASS REINSTATEMENT / REMISE EN ÉTAT DU GAZON
▨	REINSTATED LANDSCAPING / REMISE EN ÉTAT DE L'AMÉNAGEMENT PAYSAGER