INTEGRATED ROAD, SEWER AND WATERMAIN RECONSTRUCTION OF CARLING AVENUE, CHURCHILL AVENUE N AND KIRKWOOD AVENUE
RÉFECTION INTÉGRÉE DES ROUTES, DES ÉGOUTS ET DES CONDUITES D'EAU PRINCIPALES DES AVENUES CARLING, CHURCHILL NORD ET KIRKWOOD

AVENUE CARLING AVENUE

AUTOROUTE / HIGHWAY 417

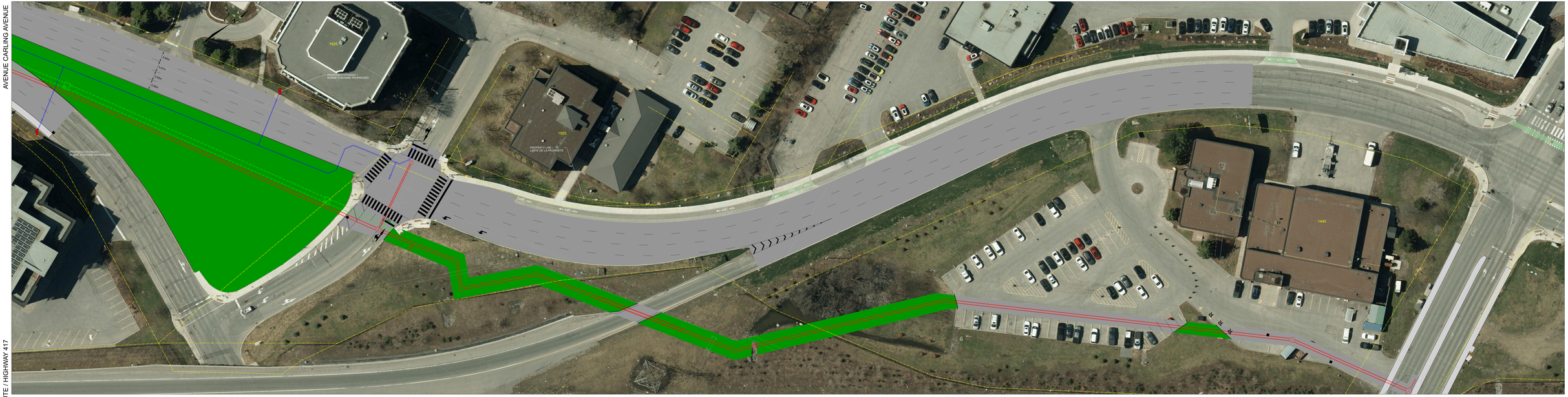

AVENUE CARLING AVENUE

AVENUE KIRKWOOD AVENUE

AVENUE KIRKWOOD AVENUE

AVENUE CARLING AVENUE

(AVENUE CARLING AVENUE)

LEGEND / LÉGENDE

- PROPOSED ASPHALT SURFACE / SURFACE ASPHALTÉE PROPOSÉE
- PROPOSED CONCRETE SIDEWALK / TROTTOIR EN BÉTON PROPOSÉ
- TACTILE WALKING SURFACE INDICATOR / INDICATEUR DE SURFACE PODOTACTILE
- PROPOSED BRICK PAVERS / PAVÉS PROPOSÉ
- PROPOSED CYCLE TRACK / VOIE CYCLABLE PROPOSÉ
- GRASS / GAZON
- PROPOSED SANITARY SEWER / ÉGOUT SANITAIRE PROPOSÉ
- PROPOSED STORM SEWER / ÉGOUT PLUVIAL PROPOSÉ
- PROPOSED WATERMAIN / CONDUITE D'EAU PRINCIPALE PROPOSÉE
- PROPOSED TREE / ARBRE PROPOSÉE
- X EXISTING TREE TO BE REMOVED / ARBRE À ENLEVER

NOTE : PARKING SIGNAGE HAS BEEN INCLUDED TO ILLUSTRATE THE GENERAL INTENT OF THE PROPOSED PARKING ARRANGEMENT FOR THE STREET. THE EXACT LOCATION OF SIGNAGE TO BE CONFIRMED BY THE CITY.

REMARQUE : LES PANNEAUX DE STATIONNEMENT ONT ÉTÉ INCLUS POUR ILLUSTRER L'INTENTION GÉNÉRALE EN CE QUI A TRAIT AU STATIONNEMENT PROPOSÉ POUR LA RUE. L'EMPLACEMENT EXACT DES PANNEAUX DOIT ÊTRE CONFIRMÉ PAR LA VILLE.

Ottawa

J.L.Richards
ENGINEERS · ARCHITECTS · PLANNERS