PROLONGEMENT du chemin GREENBANK Road EXTENSION

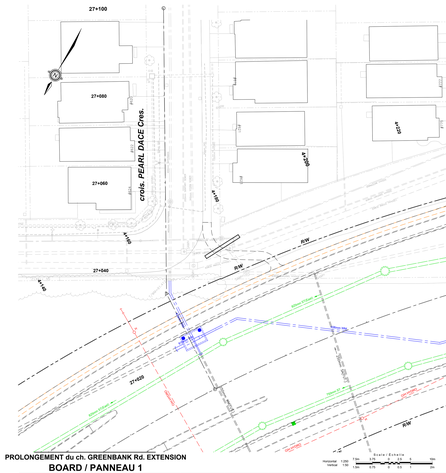

BOARD / PANNEAU 6
RIVERBOAT Hts.

PROLONGEMENT du chemin GREENBANK Road EXTENSION - P H A S E 1

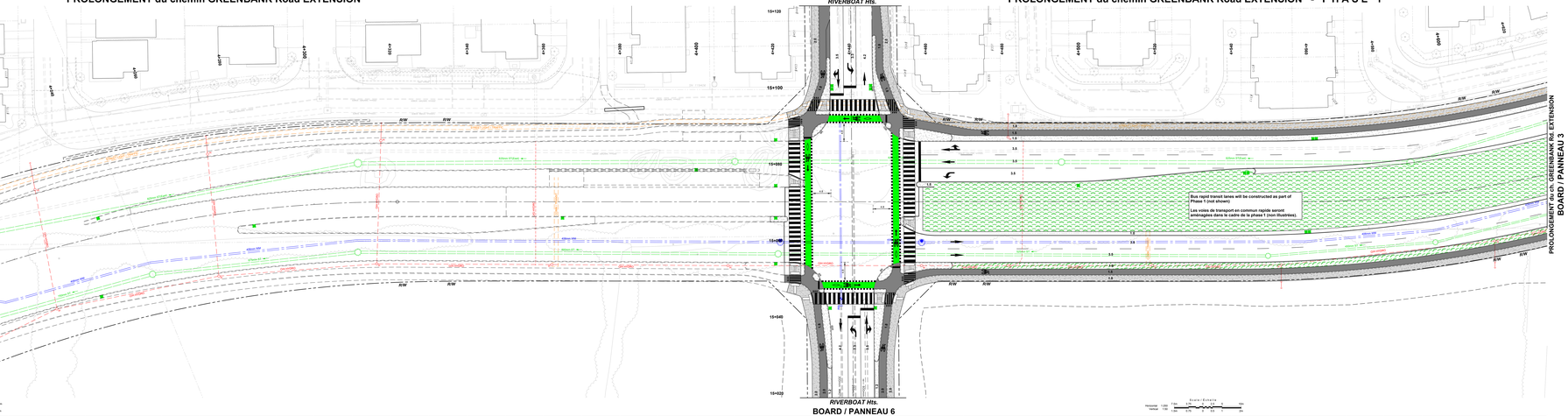

PROLONGEMENT du ch. GREENBANK Rd. EXTENSION
BOARD / PANNEAU 1

BOARD / PANNEAU 6
C.L. RIVERBOAT HEIGHTS
EXL crown

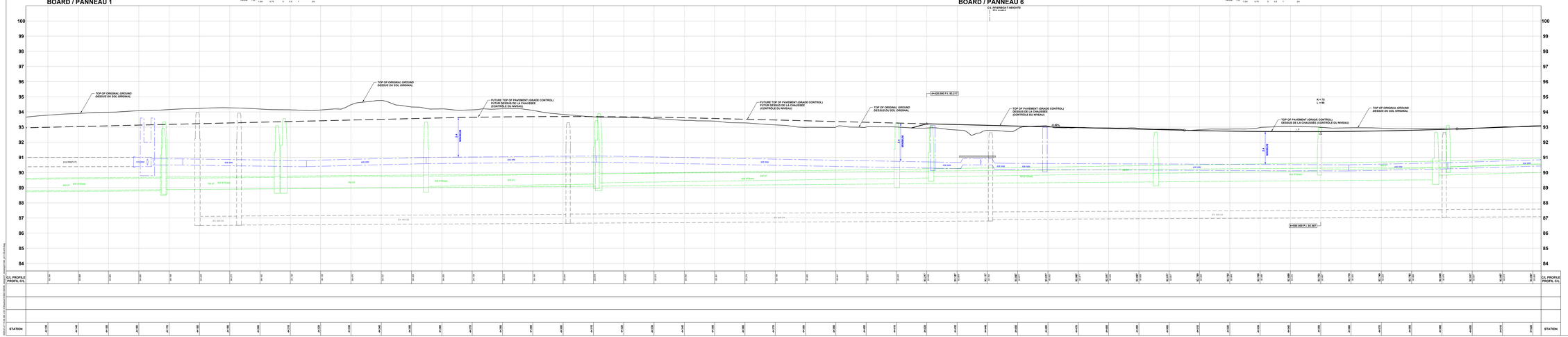

Ottawa

GREENBANK ROAD AND SOUTH WEST TRANSITWAY EXTENSION
PHASE 1
RIVERBOAT HEIGHTS to CAMBRIAN ROAD
DETAILED DESIGN
BOARD 2

CHEMIN GREENBANK ET PROLONGEMENT DU TRANSITWAY SUD-OUEST
PHASE 1
RIVERBOAT HEIGHTS au CHEMIN CAMBRIAN
CONCEPTION DÉTAILLÉE
PANNEAU 2

- An interim Realigned Greenbank Road cross-section from Riverboat Heights to River Run Avenue / Perseus Avenue will include four traffic lanes, cycle tracks and sidewalks;
- A protected intersection is planned at Riverboat Heights consistent with the ultimate road design;
- The Bus Rapid Transit Lanes will be constructed as part of Phase 1 instead of the grass medians shown ;
- Coordination with ongoing development is required for intersections, municipal servicing and grading;
- Storm sewers will collect corridor drainage and outlet to existing storm sewers;
- Coordination/protection/relocation of utilities will be required.
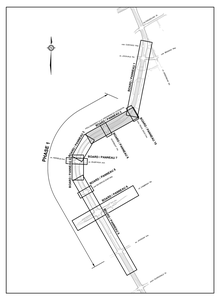
- Un tronçon transversal intérimaire du nouveau tracé du chemin Greenbank à partir de Riverboat Heights jusqu'à l'avenue River Run/avenue Perseus comprend quatre voies de circulation, des pistes cyclables et des trottoirs;
- Une intersection protégée est prévue à Riverboat Heights qui correspond à la configuration ultime de la voirie;
- Les voies de transport en commun rapide seront aménagées dans le cadre de la phase 1 plutôt qu'aux endroits prévus pour les terre-pleins gazonnés.
- De la coordination avec les aménagements en cours est nécessaire pour les intersections, la viabilisation municipale et le nivellement;
- Des égouts pluviaux recueilleront le drainage du couloir et se déverseront dans les égouts pluviaux existants;
- La coordination, la protection et le déplacement des services publics seront requis.