

Pretoria Avenue Road and Sewer Renewal

Contract No. CP000534

Réfection des égouts et de la chaussée de l'avenue Pretoria

Contrat n° CP000534



December 1, 2025

1^{er} décembre 2025

Welcome

Welcome to the public information session for the Pretoria Avenue road and sewer renewal project.

The purpose of this public information session is to provide interested members of the public with an opportunity to review and comment on the design and construction of roadway, combined sewer, traffic calming, and cycling infrastructure of Pretoria Avenue from Bank Street to Queen Elizabeth Driveway.

The City has a proactive communications approach. The project team will update you on the project using different methods to communicate including letters and posting information on ottawa.ca/PretoriaAvenueRenewal.

Please review the information presented and **provide your comments via the [online form](#), by phone, email or comment sheet**, as noted on the last page of this document, **by December 15, 2025**.



Bienvenue

Bienvenue à la séance d'information publique concernant le projet de réfection des égouts et de la chaussée de l'avenue Pretoria.

Cette séance permet aux membres du public intéressés d'examiner et de commenter le plan de conception et de construction de la chaussée, des égouts unitaires, des mesures de modération de la circulation et de l'infrastructure cyclable de l'avenue Pretoria, entre la rue Bank et la promenade Queen Elizabeth.

La Ville adopte une approche proactive en matière de communications. L'équipe responsable du projet vous tiendra au courant de l'évolution des travaux par divers moyens, notamment des lettres et des mises à jour sur ottawa.ca/refectionavenuePretoria.

Veuillez examiner l'information présentée et **soumettre vos commentaires à l'aide du [formulaire en ligne](#), par téléphone ou par courriel** (aux coordonnées indiquées à la dernière page) d'ici le **15 décembre 2025**.



Project background

The City of Ottawa is undertaking the preliminary and detailed design for the renewal of Pretoria Avenue in the Glebe due to the age and condition of the existing combined sewer. The existing infrastructure has reached the end of its useful life and requires replacement. The project limits on Pretoria Avenue will extend from Bank Street to Metcalfe Street. A cycle lane only will be added from Metcalfe Street to Queen Elizabeth Driveway.

This project will involve the construction of combined sewers, full roadway with traffic calming, sidewalk, installation of cycling infrastructure, and landscaping reinstatement within the City's right of way. Replacement of the City owned portion of sanitary/storm services to the property line will also be completed during the construction.

Contexte du projet

En raison de l'âge et de l'état de l'égout unitaire actuel, la Ville d'Ottawa entreprend les études préliminaires et détaillées pour la réfection de l'avenue Pretoria dans le quartier Glebe. L'infrastructure a atteint la fin de son cycle de vie utile et doit être remplacée. Les limites du projet sur l'avenue Pretoria s'étendent de la rue Bank jusqu'à la rue Metcalfe. Seule une bande cyclable sera ajoutée de la rue Metcalfe à la promenade Queen Elizabeth.

Le projet comprend la construction d'égouts unitaires, d'une chaussée complète avec mesures de modération de la circulation, d'un trottoir et d'une infrastructure cyclable et la remise en état de l'aménagement paysager dans l'emprise de la Ville. Il comporte aussi le remplacement de la partie municipale des branchements aux égouts sanitaires et pluviaux, jusqu'à la limite des propriétés privées.

Lead water services

If your house/building was built prior to 1958, there is a possibility that your private water service may have been constructed using lead pipe (modern pipes are copper or HDPE). For additional information regarding lead water services and the City's Lead Pipe replacement Program please visit the City's website at the link below.

ottawa.ca/leadpipes

It is expected that confirmatory field investigations may be required to determine service connections and grading tie-ins for private properties during construction. If required, these residents will be contacted directly by project staff. Not all of the locates have been completed and as such, not all of the service lateral lines are present on the display boards.

Conduites de branchement d'eau en plomb

Si votre résidence ou bâtiment a été construit avant 1958, il est possible que le branchement d'eau soit en plomb (les conduites modernes sont en cuivre ou en polyéthylène haute densité). Vous trouverez des précisions sur les conduites de branchement en plomb et le Programme de remplacement des conduites en plomb de la Ville à :

ottawa.ca/conduitesenplomb.

Il pourrait être nécessaire de procéder à l'inspection des branchements d'eau et du nivellement des raccordements de certaines propriétés privées pendant les travaux. Le cas échéant, les responsables du projet communiqueront directement avec les résidents concernés. La localisation n'étant pas terminée, ce ne sont pas toutes les conduites de branchement qui figurent sur les affiches.

Construction 1

Notification: The contractor will circulate notices prior to the start of construction. At this time, construction is scheduled to commence in spring 2026 with some final clean up work completed in spring 2027.

Sequence of work: The typical sequence of work for an integrated reconstruction project consists of the following:

- Installation of underground infrastructure and services,
- Road reconstruction and surface works, and
- Reinstatement of landscaping.

Staging: The overall staging of the construction will be the responsibility of the selected contractor. The exact sequence or staging of the work is not finalized at this time. The contractor's planned staging will be communicated to residents through mailed notice once the project has been awarded.

Travaux 1

Avis : L'entrepreneur distribuera des avis avant le début des travaux. Les travaux devraient commencer au printemps 2026, et certains travaux de nettoyage final seront effectués au printemps 2027.

Séquence des travaux : La séquence habituelle des travaux pour un projet de réfection intégrée est la suivante :

- installation de l'infrastructure et des services souterrains;
- réfection de la chaussée et travaux sur le revêtement routier;
- remise en état de l'aménagement paysager.

La séquence générale des travaux relèvera de l'entrepreneur retenu. L'échelonnement exact des travaux n'est donc pas encore finalisé, mais les étapes prévues par l'entrepreneur seront communiquées aux résidents par courrier une fois que le contrat aura été attribué.

Construction 2

Street accessibility and parking: Both vehicular traffic for local residents and accessible access for pedestrians will be accommodated at all times during construction. It is anticipated that Pretoria Avenue will be temporarily converted to allow two-way local traffic for improved access to residences. In the event that access to your driveway is restricted due to construction activities, the City's inspector will provide you with a temporary On-Street Parking Permit (orange form) to authorize on-street parking within a few blocks of your residence.

Impacts on Right of Way (ROW) and private properties: The City will reinstate sections of landscaping, driveways and walkways that are disturbed by construction. Reinstatement of the public right of way (ROW) fronting private properties may change, pending a review by Zoning and ROW By-law officials. Should changes be required, City By-law officials will provide written notice to the affected residents directly.

Travaux 2

Accès à la rue et stationnement : Les résidents pourront avoir accès à leur résidence en voiture et à pied. Pour améliorer l'accès, l'avenue Pretoria sera temporairement transformée en rue locale à deux sens. Si votre entrée de cour devient inaccessible, l'inspecteur de la Ville vous remettra un permis temporaire de stationnement sur rue (formulaire orange) pour que vous puissiez vous stationner dans la rue dans un rayon de quelques pâtés de maisons de votre résidence.

Répercussions sur les emprises et les propriétés privées : La Ville remettra en état les sections de pelouses, allées, jardins et voies d'accès perturbées par les travaux. Les conditions de remise en état de l'emprise municipale devant les propriétés privées pourraient changer selon les conclusions de l'examen des règlements sur le zonage et l'emprise réalisé par les Services des règlements municipaux. Si des changements sont requis, la Ville en informera par écrit les résidents concernés.

Project site plan

Plan du chantier

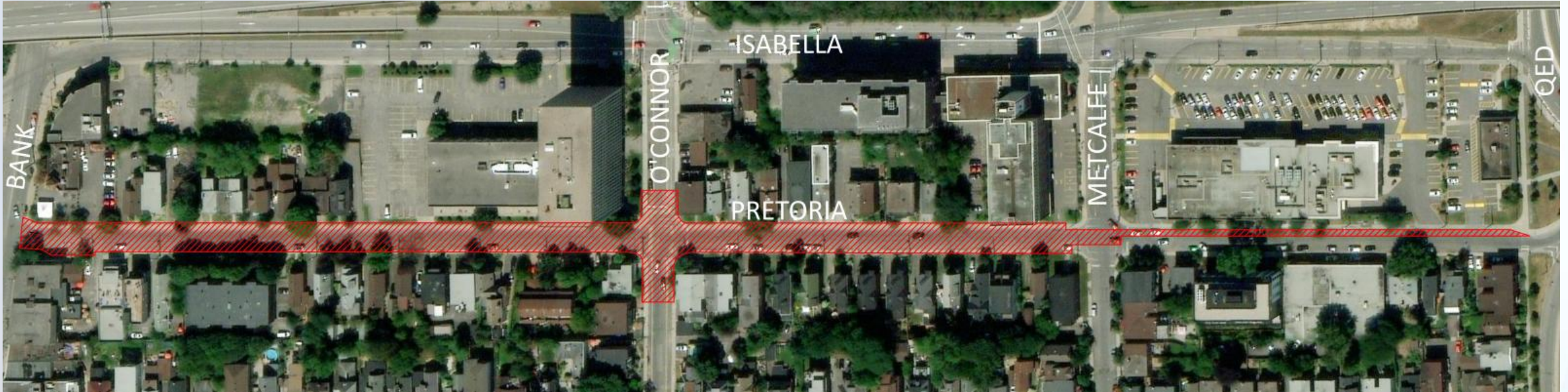

Typical sections

Sections typiques

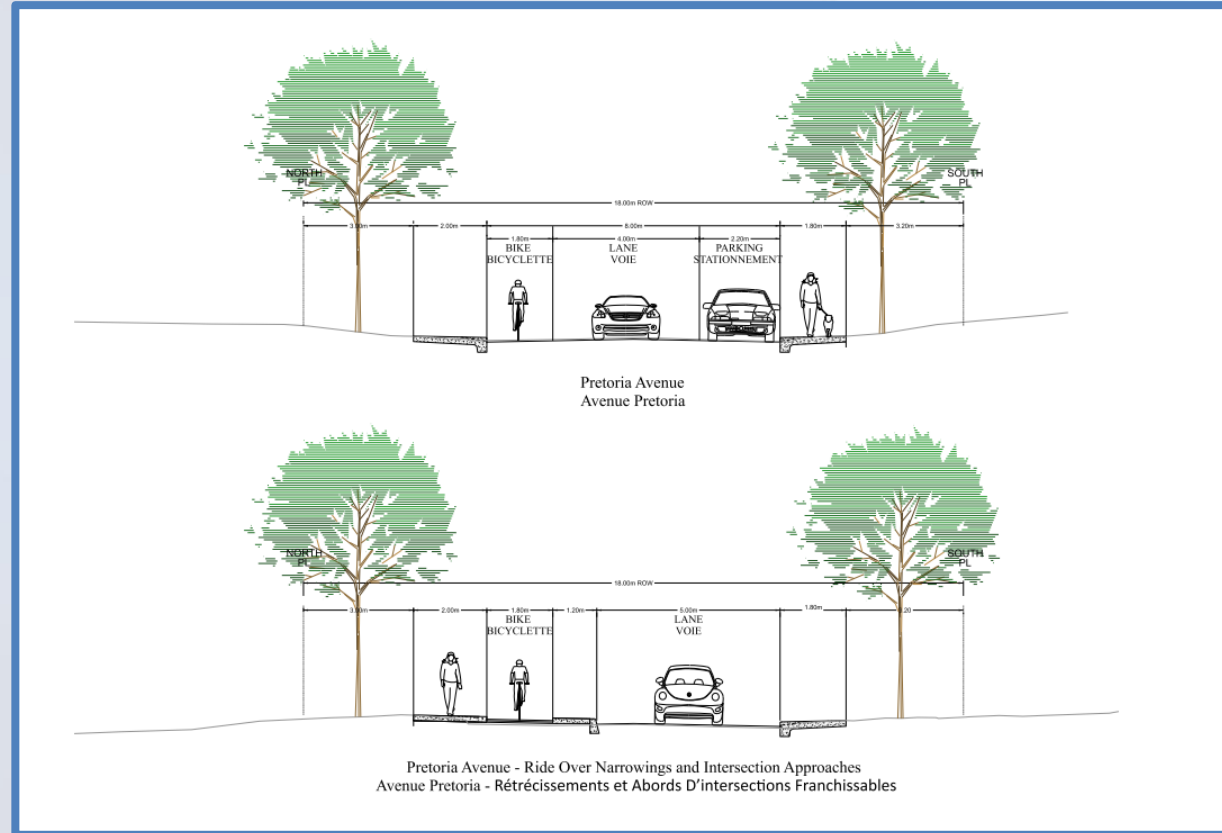

Next steps

- All comments to be received by December 15, 2025.
- Finalize tender documents for public tender – December 2025
- Construction expected to start – May 2026
- Substantial completion date – November 2026
- Construction completion date – June 2027

Prochaines étapes

- Tous les commentaires doivent être reçus avant le 15 décembre 2025.
- Achèvement du dossier d'appel d'offres pour l'appel d'offres public — décembre 2025
- Début prévu des travaux — mai 2026
- Fin de la majeure partie des travaux — novembre 2026
- Fin des travaux — juin 2027

Thank you

Thank you for reviewing the project's information boards. We encourage and welcome your feedback on the 99% design.

Please provide your comments via the [online form](#), or phone or email your comments to the address shown below by **December 15, 2025**.

City Project Manager

Julie Lyons, P.Eng.

Senior Engineer, Infrastructure Projects

Design and Construction - Municipal

100 Constellation Drive, Ottawa ON K2G 6J8

Tel: 613-580-2424, ext. 13343

Email: julie.lyons@ottawa.ca



Merci

Merci d'avoir pris le temps de lire l'information relative au projet. Nous vous invitons à nous faire part de vos commentaires sur l'avant-projet réalisé à 99 %.

Veuillez transmettre vos commentaires à l'aide du [formulaire en ligne](#), par téléphone ou courriel d'ici le **15 décembre 2025**.

Gestionnaire de projet de la Ville

Julie Lyons, ing.

Ingénieure principale, Projets d'infrastructure

Construction et Design municipaux

100, promenade Constellation, Ottawa (Ontario) K2G 6J8

Tél. : 613-580-2424, poste 13343

Courriel : julie.lyons@ottawa.ca

