MacLaren and Lyon Streets
Integrated Road, Sewer & Watermain Replacement
Public Information Session - APRIL 2023

Réfection intégrée de la route, du réseau d'égouts
et de la conduite d'eau principale des rues
MacLaren et Lyon
Séance d'information publique - AVRIL 2023

Robinson Consultants

Ottawa
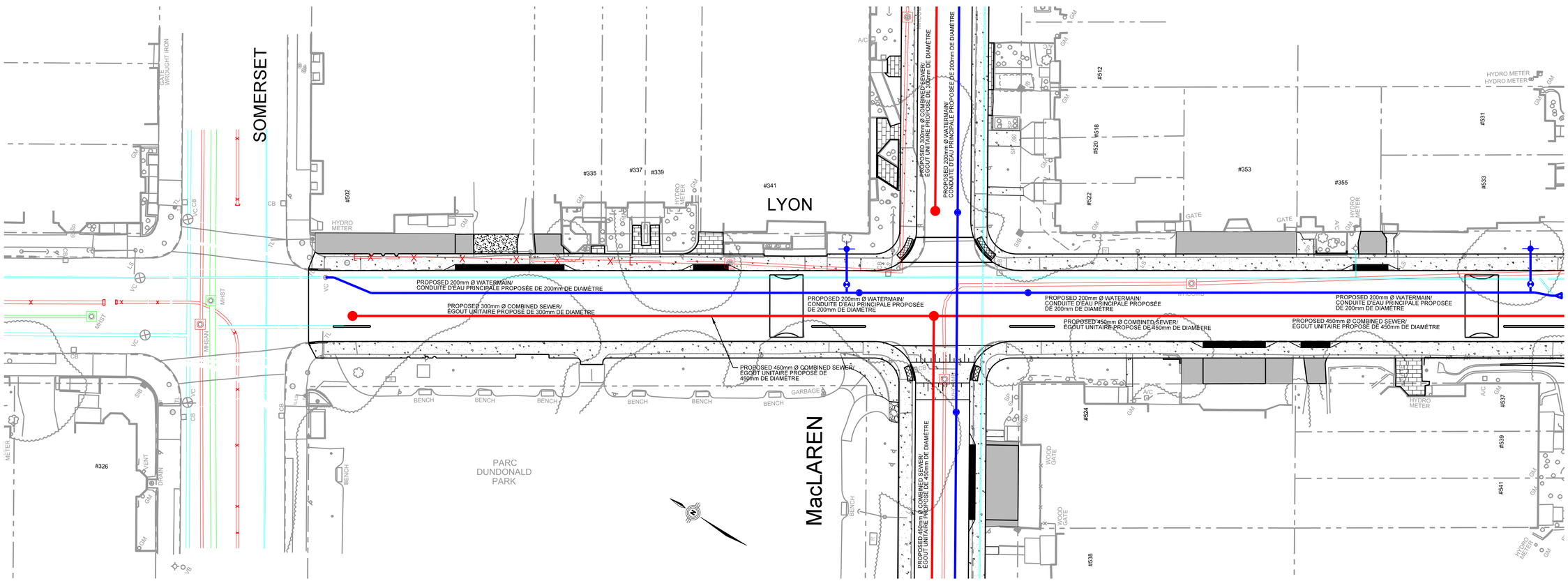
PROPOSED UTILITY IMPROVEMENTS/
AMÉLIORATIONS AUX SERVICES PUBLICS PROPOSÉES