MacLaren and Lyon Streets
Integrated Road, Sewer & Watermain Replacement
Public Information Session - APRIL 2023

Réfection intégrée de la route, du réseau d'égouts
et de la conduite d'eau principale des rues
MacLaren et Lyon
Séance d'information publique - AVRIL 2023

Robinson Consultants

Ottawa

PROPOSED ROADWAY IMPROVEMENTS/ AMÉLIORATIONS À LA CHAUSSÉE PROPOSÉES

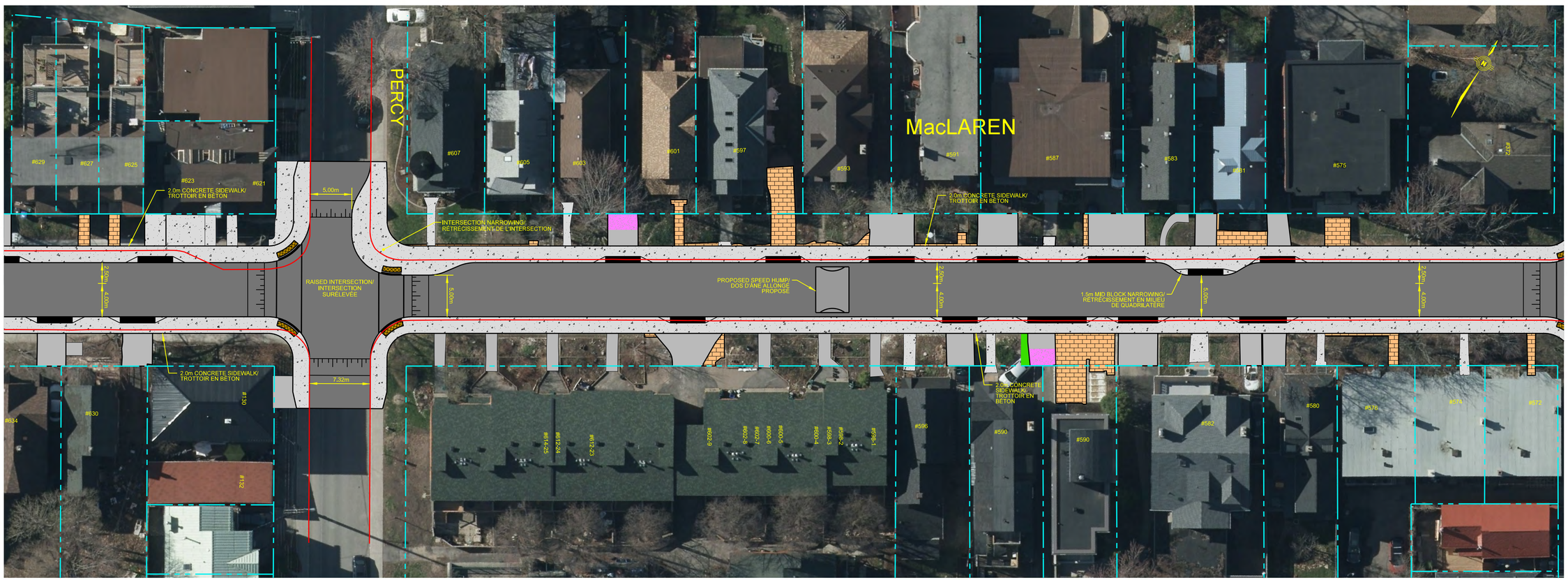

ASPHALT (ROAD) / CHAUSSEÉ ASPHALTÉE
ASPHALT (DRIVEWAY) / ENTRÉE ASPHALTÉE
CONCRETE / BÉTON
INTERLOCK PAVES / AUTOBLOQUANTS
GRAVEL / GRAVIER
GRASS / GAZON

PROPERTY LINE / LIMITE DE PROPRIETE
EXISTING CURB / BORDURE ACTUELLE
DEPRESSED CURB / BORDURE SURBAISSEE

CP000541-002-POH-02.dgn 2023-03-30 7:59:40 AM