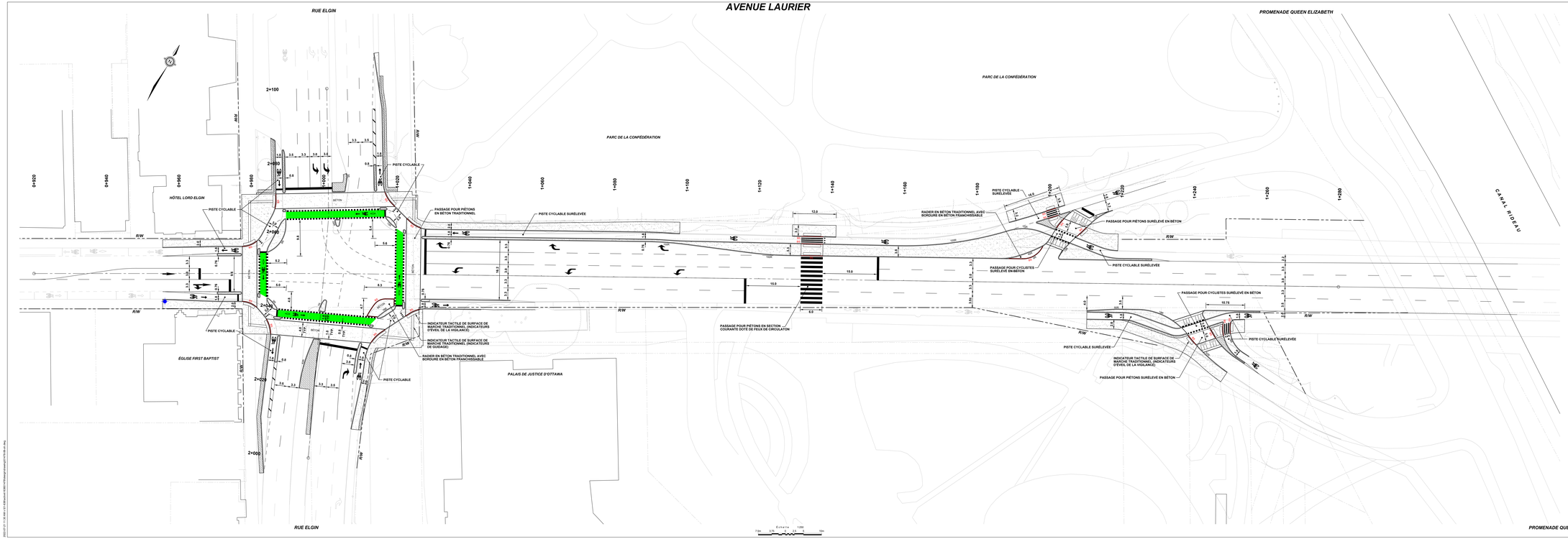

Ottawa

MODIFICATIONS APPORTÉES AUX INFRASTRUCTURES CYCLABLES DE L'AVÉNUE LAURIER

DE LA RUE ELGIN À LA PROMENADE QUEEN ELIZABETH

PLAN PRÉLIMINAIRE

LÉGENDE:

- LIMITES DE LA PROPRIÉTÉ ACTUELLES
- RW — EMPRISE ROUTIÈRE ACTUELLE
- BORDURE SURBAISSÉE
- BÉTON
- PAVÉS AUTOBLOQUANTS
- REVÊTEMENT THERMOPLASTIQUE VERT
- BORNE-FONTAINE

Stantec

juillet 2022

2022-07-11 11:08:00 -04:00 Bruce.Mc.Donald@stantec.com C:\Users\bmcdonald\AppData\Local\Temp\acpublish_11176.dwg