

**Robinson
Consultants**

Bank Street Renewal
(Riverside Drive (Westbound) to Ledbury Avenue)

Réfection de la rue Bank,
de la promenade Riverside est-ouest à l'avenue Ledbury

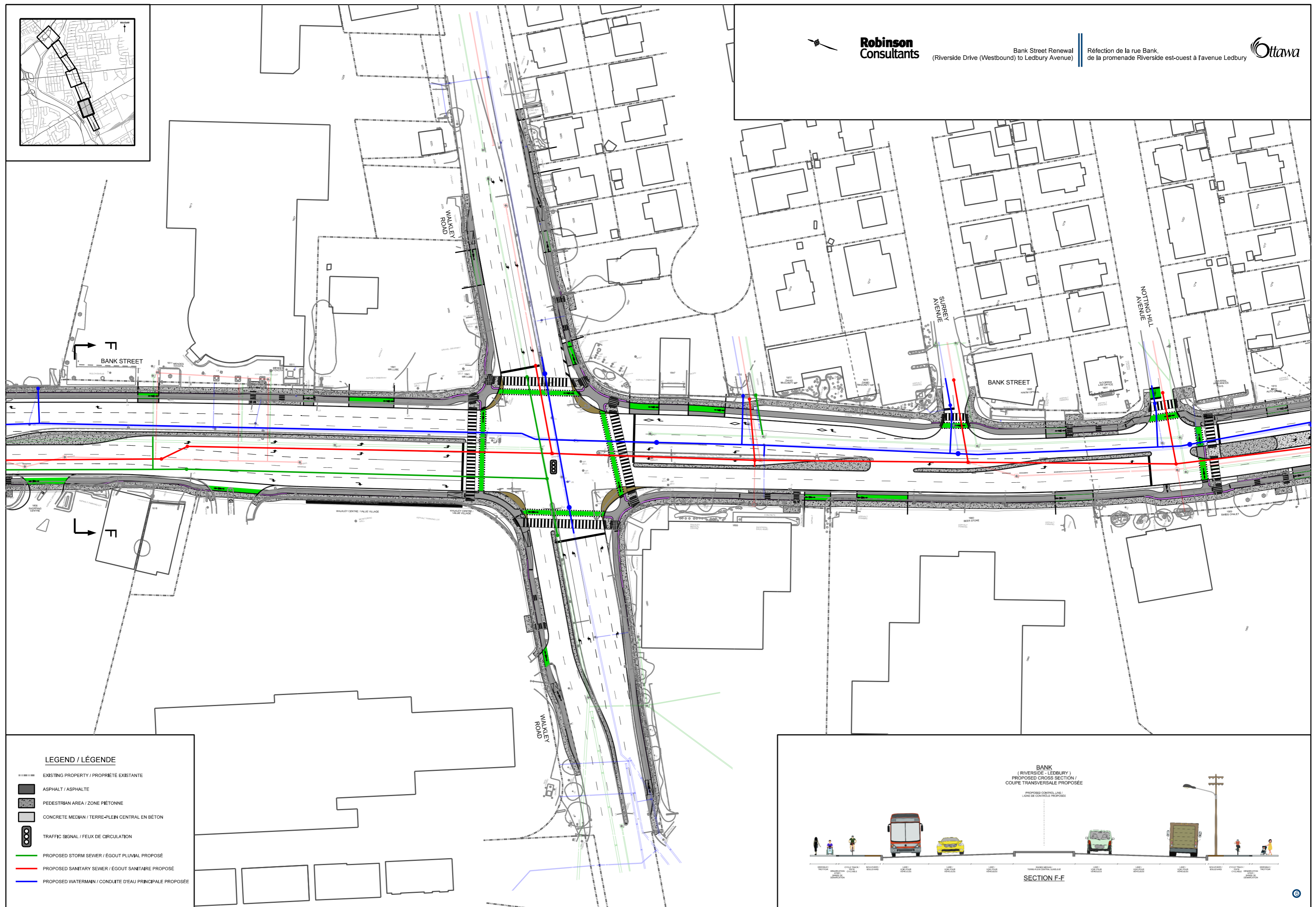

LEGEND / LÉGENDE

- EXISTING PROPERTY / PROPRIÉTÉ EXISTANTE
- ASPHALT / ASPHALTE
- PEDESTRIAN AREA / ZONE PIÉTONNE
- CONCRETE MEDIAN / TERRE-PLEIN CENTRAL EN BÉTON
- TRAFFIC SIGNAL / FEUX DE CIRCULATION
- PROPOSED STORM SEWER / ÉGOUT PLUVIAL PROPOSÉ
- PROPOSED SANITARY SEWER / ÉGOUT SANITAIRE PROPOSÉ
- PROPOSED WATERMAIN / CONDUITE D'EAU PRINCIPALE PROPOSÉE

**BANK
(RIVERSIDE - LEDBURY)
PROPOSED CROSS SECTION /
COUPE TRANSVERSALE PROPOSÉE**

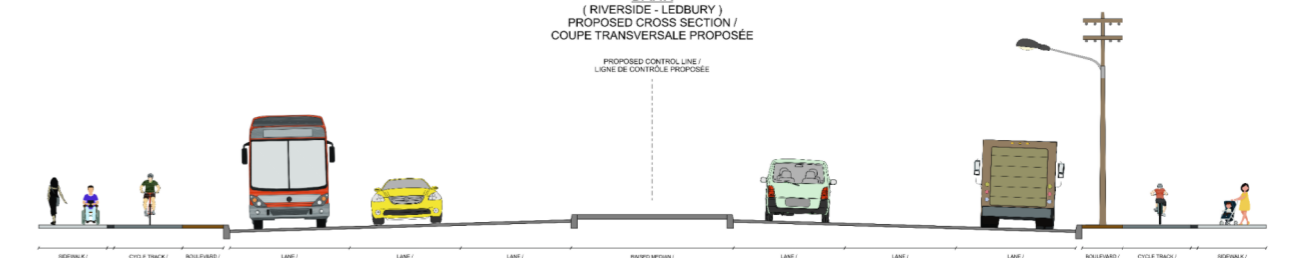

SECTION F-F