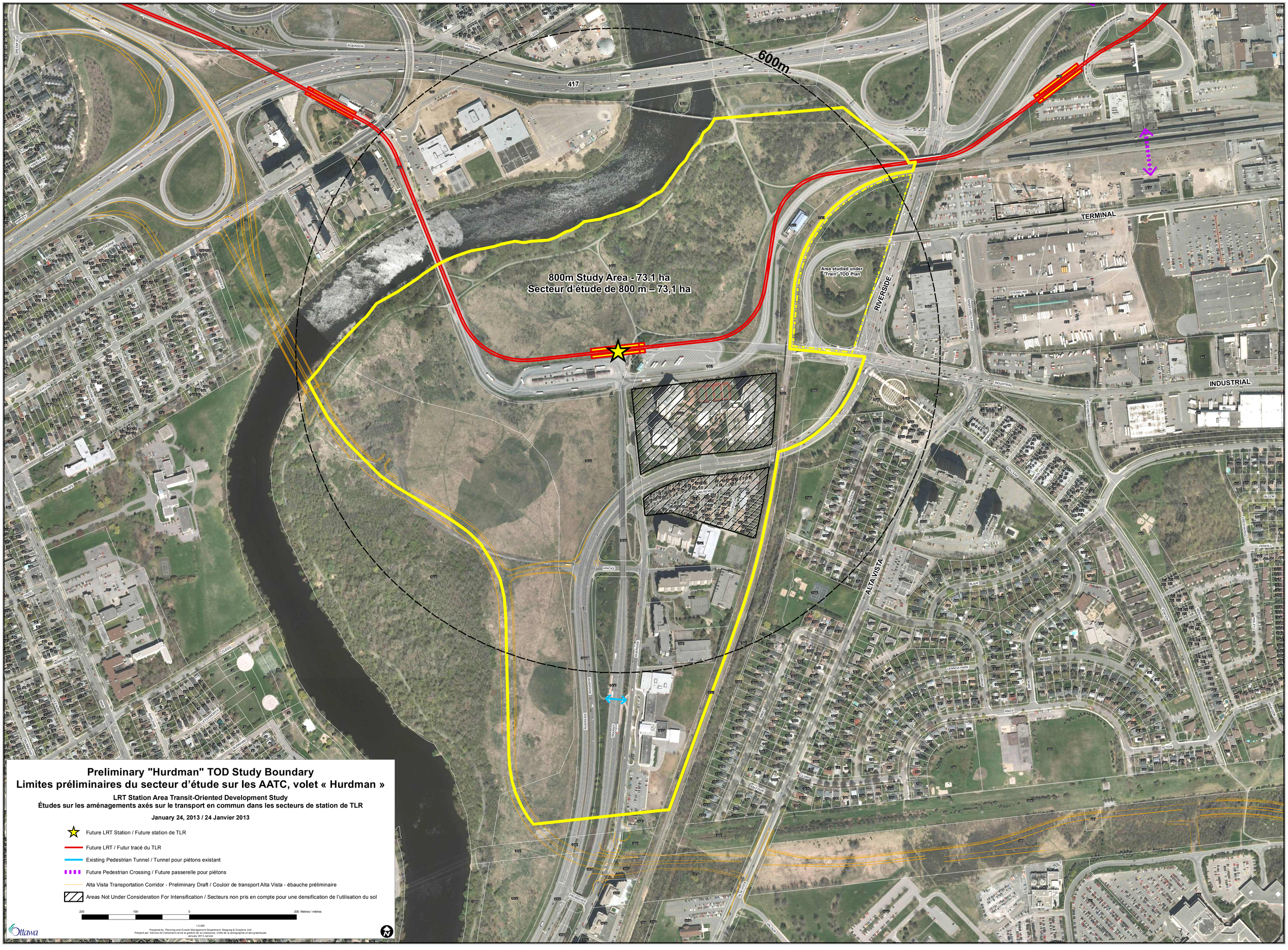
600m
417
800m Study Area - 73.1 ha
Secteur d'étude de 800 m – 73,1 ha
Area studied under "Train" TOD Plan
RIVERSIDE
TERMINAL
INDUSTRIAL
ALTA VISTA
HINCKS
ROBINSON
HURDMAN
Preliminary "Hurdman" TOD Study Boundary
Limites préliminaires du secteur d'étude sur les AATC, volet « Hurdman »
LRT Station Area Transit-Oriented Development Study
Études sur les aménagements axés sur le transport en commun dans les secteurs de station de TLR
January 24, 2013 / 24 Janvier 2013
Future LRT Station / Future station de TLR
Future LRT / Futur tracé du TLR
Existing Pedestrian Tunnel / Tunnel pour piétons existant
Future Pedestrian Crossing / Future passerelle pour piétons
Alta Vista Transportation Corridor - Preliminary Draft / Couloir de transport Alta Vista - ébauche préliminaire
Areas Not Under Consideration For Intensification / Secteurs non pris en compte pour une densification de l'utilisation du sol
200 100 0 200 Metres / mètres
1:2,000
Prepared by: Planning and Growth Management Department, Mapping & Graphics Unit
Préparé par: Service de l'urbanisme et de la gestion de la croissance, Unité de la cartographie et des graphiques
January 2013 Janvier
Ottawa