

West of Melbourne Avenue to Churchill Avenue / De l'ouest de l'avenue Melbourne jusqu'à l'avenue Churchill

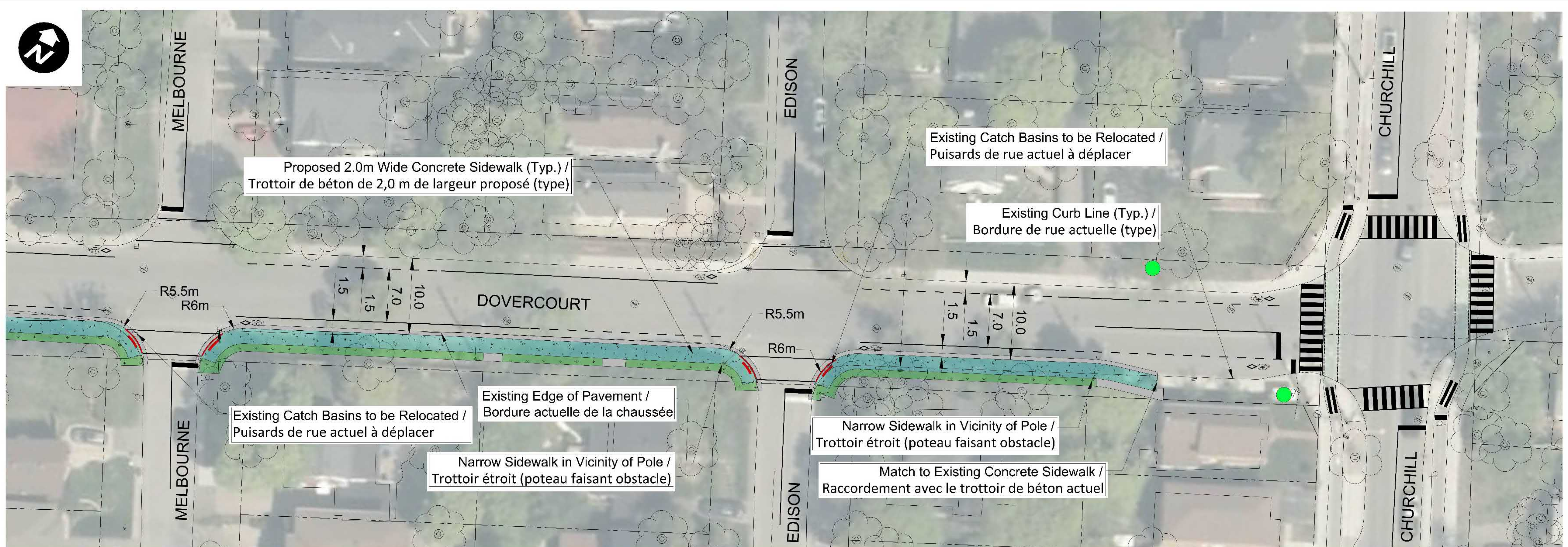

General Notes:

- All Grading to Provide Positive Drainage to the Road.
- Strips of Residential Driveways to be Removed and Reinstated.
- Width of Removal and Reinstatement of Residential Driveways Will Vary Depending on Slope Required for Drainage.
- Protect Existing Trees Within Work Zone.

Remarques générales :

- Tous les travaux de nivellement visent à permettre l'écoulement de l'eau.
- Des bandes d'entrées de cour résidentielles seront retirées et remises en place.
- La largeur des bandes d'entrées de cour résidentielles retirées et remises en place dépendra de la pente requise pour le drainage
- Les arbres se trouvant à l'intérieur du chantier seront protégés.

Legend / Légende

- New Concrete Paving / Nouveau pavage en béton
- Sod / Gazon
- Property line / Limite de propriété
- Bus Stop / Arrêt d'autobus

- New Asphalt Paving / Nouveau pavage en asphalte
- Paver Driveway / Entrée de cour de pavé
- New Concrete Curb / Nouvelle bordure en béton
- Depressed Curb / Bordure Surbaissée
- Tactile Walking Surface Indicator (TWSI) / Indicateur Tactile de Surface de Marche

East of Golden Avenue to West of Melbourne Avenue / De l'est de l'avenue Golden jusqu'à l'ouest de l'avenue Melbourne

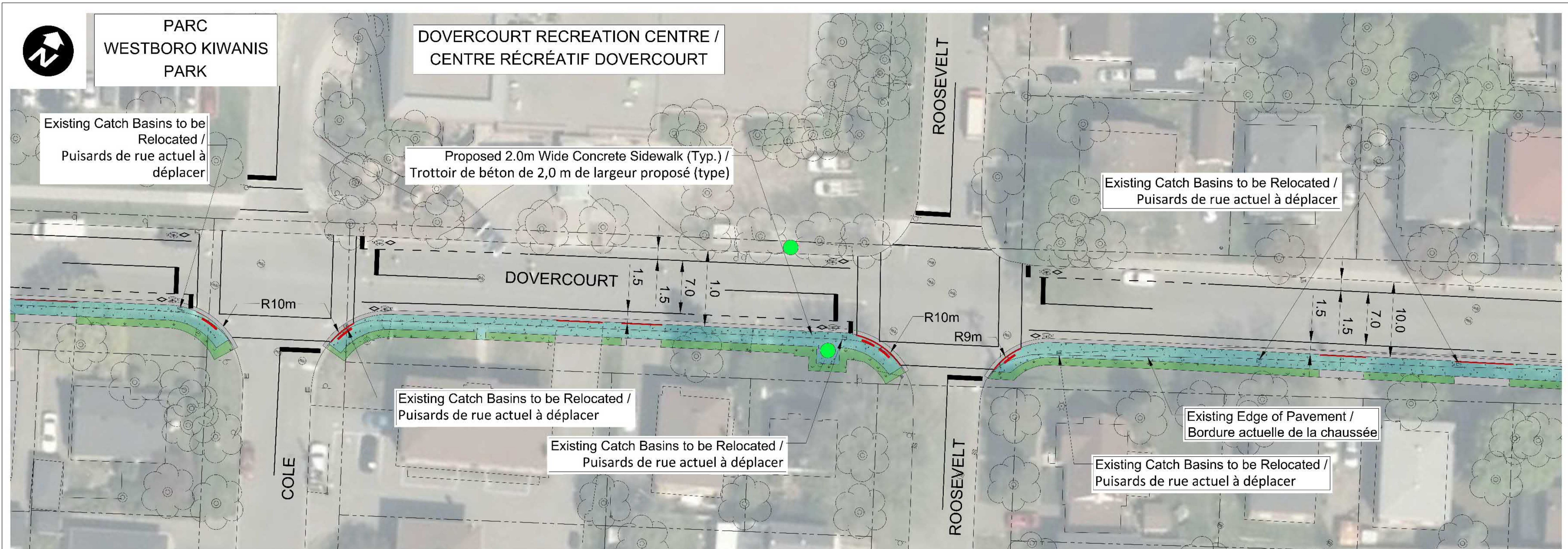









General Notes:

- All Grading to Provide Positive Drainage to the Road.
- Strips of Residential Driveways to be Removed and Reinstated.
- Width of Removal and Reinstatement of Residential Driveways Will Vary Depending on Slope Required for Drainage.
- Protect Existing Trees Within Work Zone.

Remarques générales :

- Tous les travaux de nivellement visent à permettre l'écoulement de l'eau.
- Des bandes d'entrées de cour résidentielles seront retirées et remises en place.
- La largeur des bandes d'entrées de cour résidentielles retirées et remises en place dépendra de la pente requise pour le drainage
- Les arbres se trouvant à l'intérieur du chantier seront protégés.

Legend / Légende

- | | | | |
|---|--|---|---|
|  | New Concrete Paving /
Nouveau pavage en béton |  | New Asphalt Paving /
Nouveau pavage en asphalte |
|  | Sod /
Gazon |  | Paver Driveway /
Entrée de cour de pavé |
|  | Property line /
Limite de propriété |  | New Concrete Curb /
Nouvelle bordure en béton |
|  | Bus Stop /
Arrêt d'autobus |  | Depressed Curb /
Bordure Surbaissée |
| | |  | Tactile Walking Surface Indicator (TWSI) /
Indicateur Tactile de Surface de Marche |

East of Highland Avenue to East of Golden Avenue / De l'est de l'avenue Highland jusqu'à l'est de l'avenue Golden

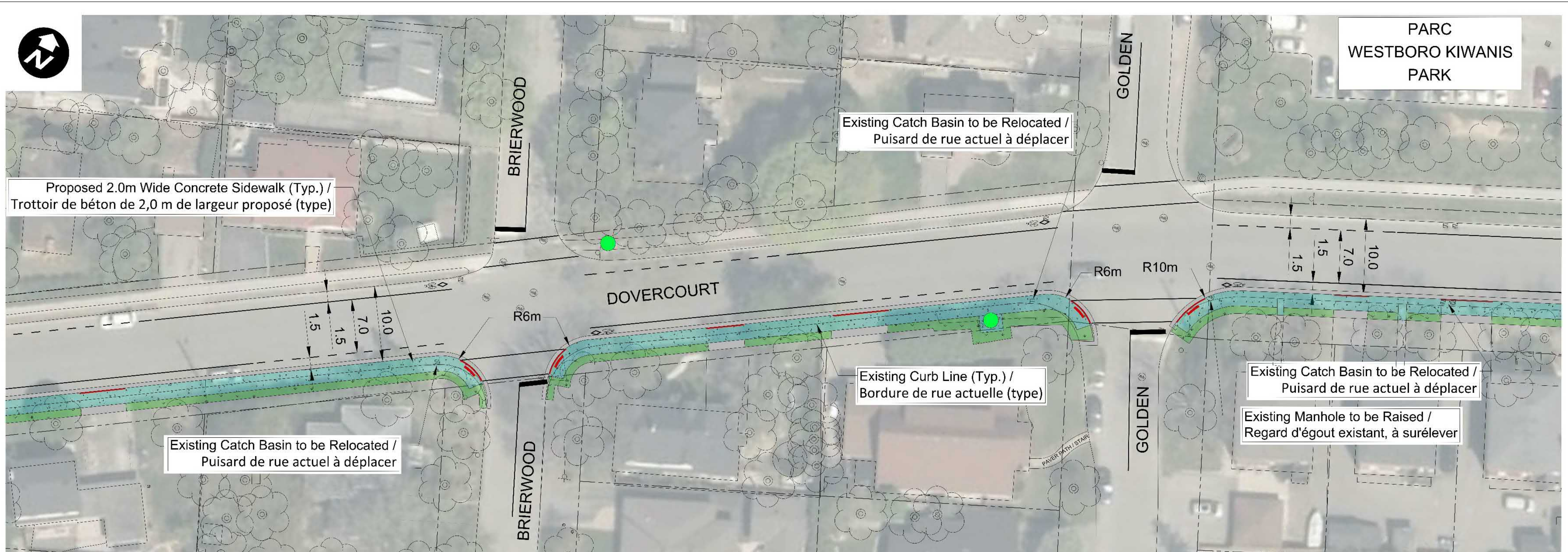

General Notes:

- All Grading to Provide Positive Drainage to the Road.
- Strips of Residential Driveways to be Removed and Reinstated.
- Width of Removal and Reinstatement of Residential Driveways Will Vary Depending on Slope Required for Drainage.
- Protect Existing Trees Within Work Zone.

Remarques générales :

- Tous les travaux de nivellement visent à permettre l'écoulement de l'eau.
- Des bandes d'entrées de cour résidentielles seront retirées et remises en place.
- La largeur des bandes d'entrées de cour résidentielles retirées et remises en place dépendra de la pente requise pour le drainage.
- Les arbres se trouvant à l'intérieur du chantier seront protégés.

Legend / Légende

- | | | | |
|--|--|--|---|
| | New Concrete Paving /
Nouveau pavage en béton | | New Asphalt Paving /
Nouveau pavage en asphalte |
| | Sod /
Gazon | | Paver Driveway /
Entrée de cour de pavé |
| | Property line /
Limite de propriété | | New Concrete Curb /
Nouvelle bordure en béton |
| | Bus Stop /
Arrêt d'autobus | | Depressed Curb /
Bordure Surbaissée |
| | | | Tactile Walking Surface Indicator (TWSI) /
Indicateur Tactile de Surface de Marche |

Hillcrest Avenue to East of Highland Avenue / De l'avenue Hillcrest jusqu'à l'est de l'avenue Highland

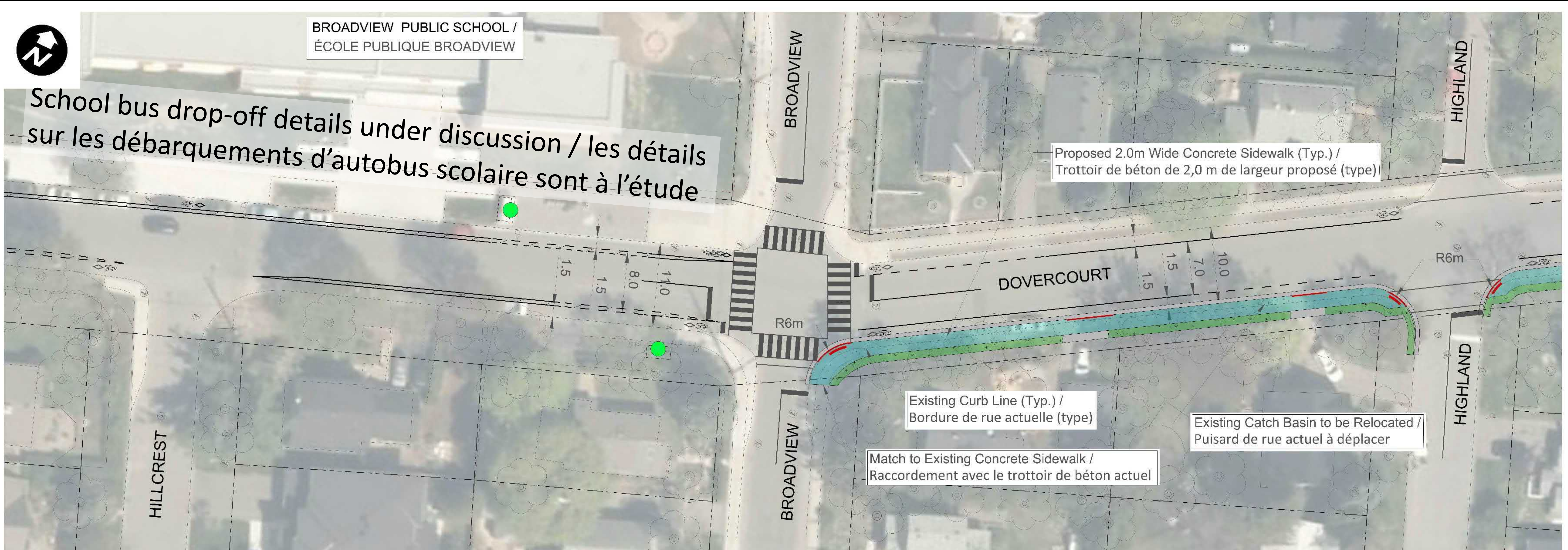

General Notes:

- All Grading to Provide Positive Drainage to the Road.
- Strips of Residential Driveways to be Removed and Reinstated.
- Width of Removal and Reinstatement of Residential Driveways Will Vary Depending on Slope Required for Drainage.
- Protect Existing Trees Within Work Zone.

Remarques générales :

- Tous les travaux de nivellement visent à permettre l'écoulement de l'eau.
- Des bandes d'entrées de cour résidentielles seront retirées et remises en place.
- La largeur des bandes d'entrées de cour résidentielles retirées et remises en place dépendra de la pente requise pour le drainage
- Les arbres se trouvant à l'intérieur du chantier seront protégés.

Legend / Légende

- New Concrete Paving /
Nouveau pavage en béton
- Sod /
Gazon
- Property line /
Limite de propriété
- Bus Stop /
Arrêt d'autobus

- New Asphalt Paving /
Nouveau pavage en asphalte
- Paver Driveway /
Entrée de cour de pavé
- New Concrete Curb /
Nouvelle bordure en béton
- Depressed Curb /
Bordure Surbaissée
- Tactile Walking Surface Indicator (TWSI) /
Indicateur Tactile de Surface de Marche

East of Roosevelt Avenue to Edison Avenue / De l'est de l'avenue Roosevelt jusqu'à l'avenue Edison

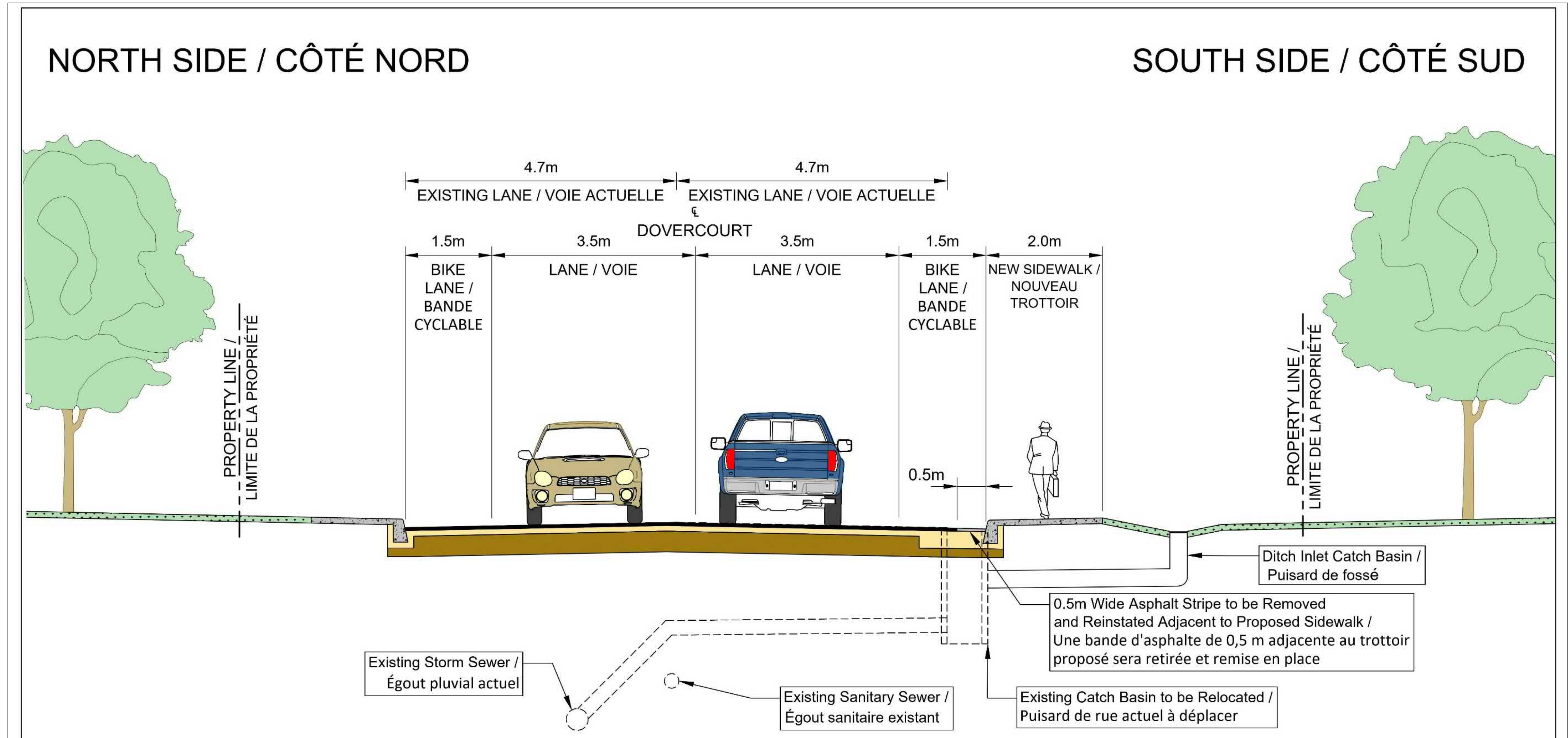

**Typical Cross Section without Existing Curbs /
Vue en coupe type, sans les bordures existantes**

Note: Ditch Inlet Catch Basins to be Placed as Needed to Capture Drainage in Low Lying Areas Behind the New Sidewalk /
Remarque: Des puisards de fossé seront aménagés au besoin dans les zones basses derrière le nouveau trottoir

Bike Lanes – Mansfield Avenue to East of Denbury Avenue / Voies cyclables - de l'avenue Mansfield jusqu'à l'est de l'avenue Denbury

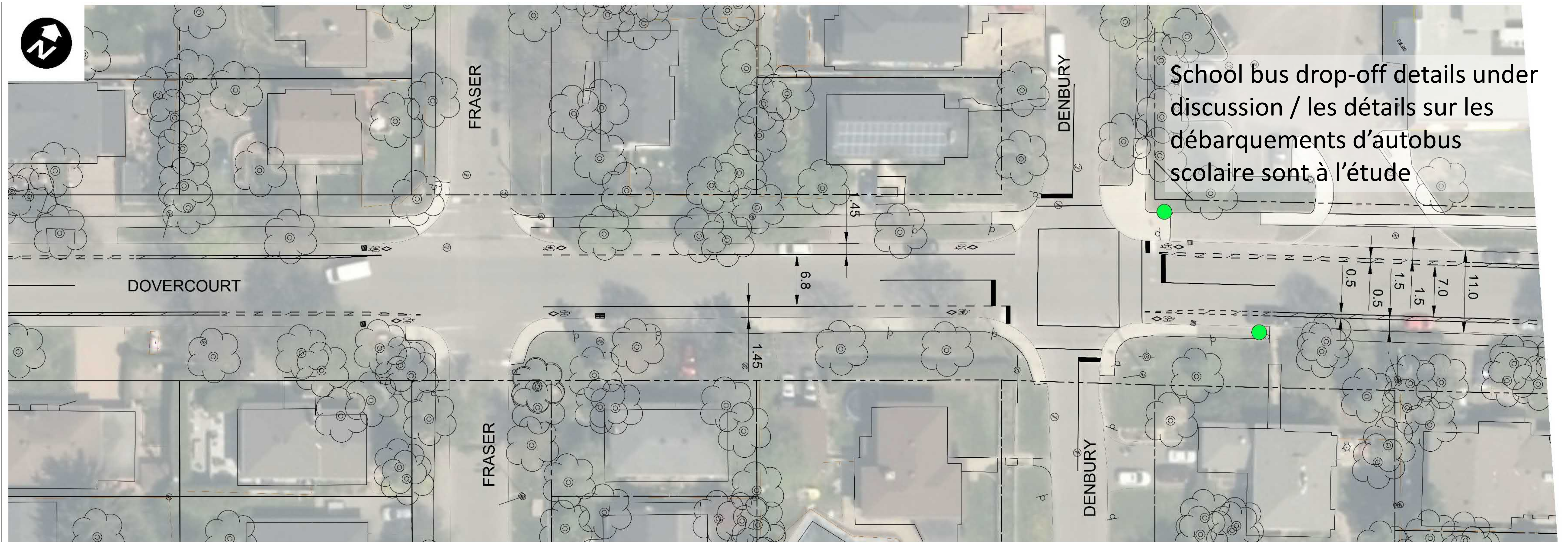

General Notes:

- All Grading to Provide Positive Drainage to the Road.
- Strips of Residential Driveways to be Removed and Reinstated.
- Width of Removal and Reinstatement of Residential Driveways Will Vary Depending on Slope Required for Drainage.
- Protect Existing Trees Within Work Zone.

Remarques générales :

- Tous les travaux de nivellement visent à permettre l'écoulement de l'eau.
- Des bandes d'entrées de cour résidentielles seront retirées et remises en place.
- La largeur des bandes d'entrées de cour résidentielles retirées et remises en place dépendra de la pente requise pour le drainage.
- Les arbres se trouvant à l'intérieur du chantier seront protégés.

Legend / Légende

- New Concrete Paving / Nouveau pavage en béton
- Sod / Gazon
- Property line / Limite de propriété
- Bus Stop / Arrêt d'autobus

- New Asphalt Paving / Nouveau pavage en asphalte
- Paver Driveway / Entrée de cour de pavé
- New Concrete Curb / Nouvelle bordure en béton
- Depressed Curb / Bordure Surbaissée
- Tactile Walking Surface Indicator (TWSI) / Indicateur Tactile de Surface de Marche

Bike Lanes – East of Gainsborough Avenue to Mansfield Avenue / Voies cyclables – de l'est de l'avenue Gainsborough jusqu'à l'avenue Mansfield

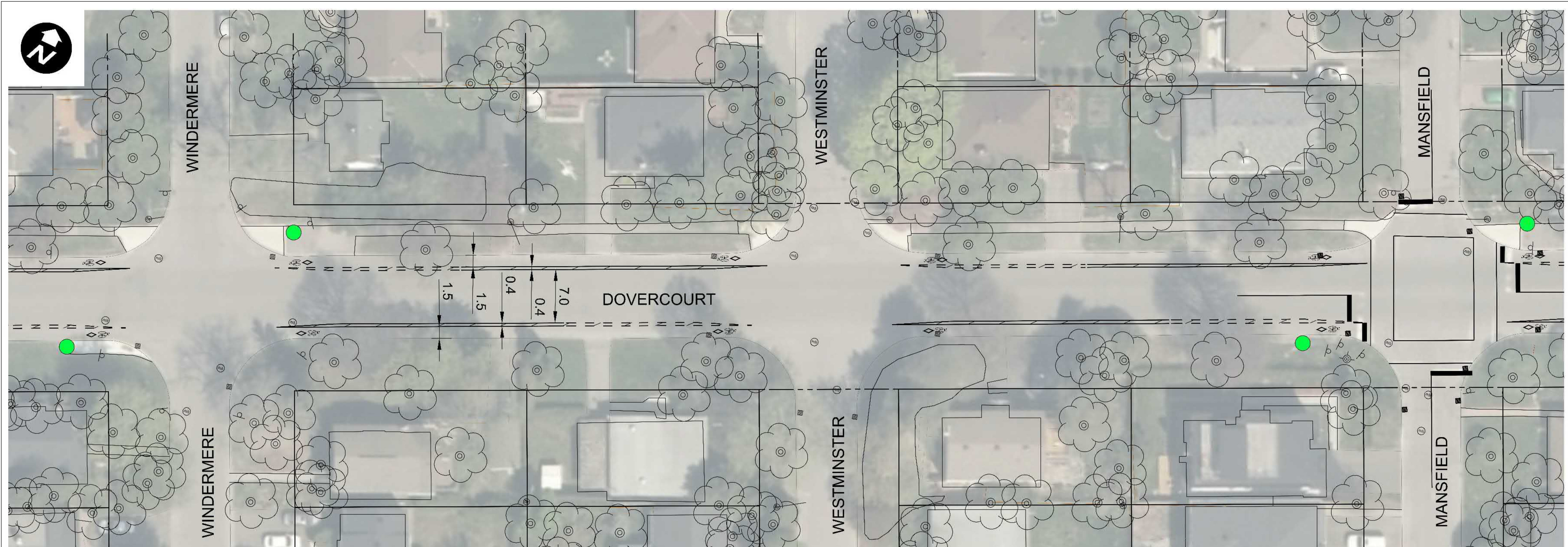

General Notes:

- All Grading to Provide Positive Drainage to the Road.
- Strips of Residential Driveways to be Removed and Reinstated.
- Width of Removal and Reinstatement of Residential Driveways Will Vary Depending on Slope Required for Drainage.
- Protect Existing Trees Within Work Zone.

Remarques générales :

- Tous les travaux de nivellement visent à permettre l'écoulement de l'eau.
- Des bandes d'entrées de cour résidentielles seront retirées et remises en place.
- La largeur des bandes d'entrées de cour résidentielles retirées et remises en place dépendra de la pente requise pour le drainage
- Les arbres se trouvant à l'intérieur du chantier seront protégés.

Legend / Légende

- | | | | |
|--|--|--|---|
| | New Concrete Paving /
Nouveau pavage en béton | | New Asphalt Paving /
Nouveau pavage en asphalte |
| | Sod /
Gazon | | Paver Driveway /
Entrée de cour de pavé |
| | Property line /
Limite de propriété | | New Concrete Curb /
Nouvelle bordure en béton |
| | Bus Stop /
Arrêt d'autobus | | Depressed Curb
Bordure Surbaissée |
| | | | Tactile Walking Surface Indicator (TWSI)
Indicateur Tactile de Surface de Marche |

Bike Lanes – Courtenay Avenue to East of Gainsborough Avenue / Voies cyclables – de l'avenue Courtenay jusqu'à l'est de l'avenue Gainsborough

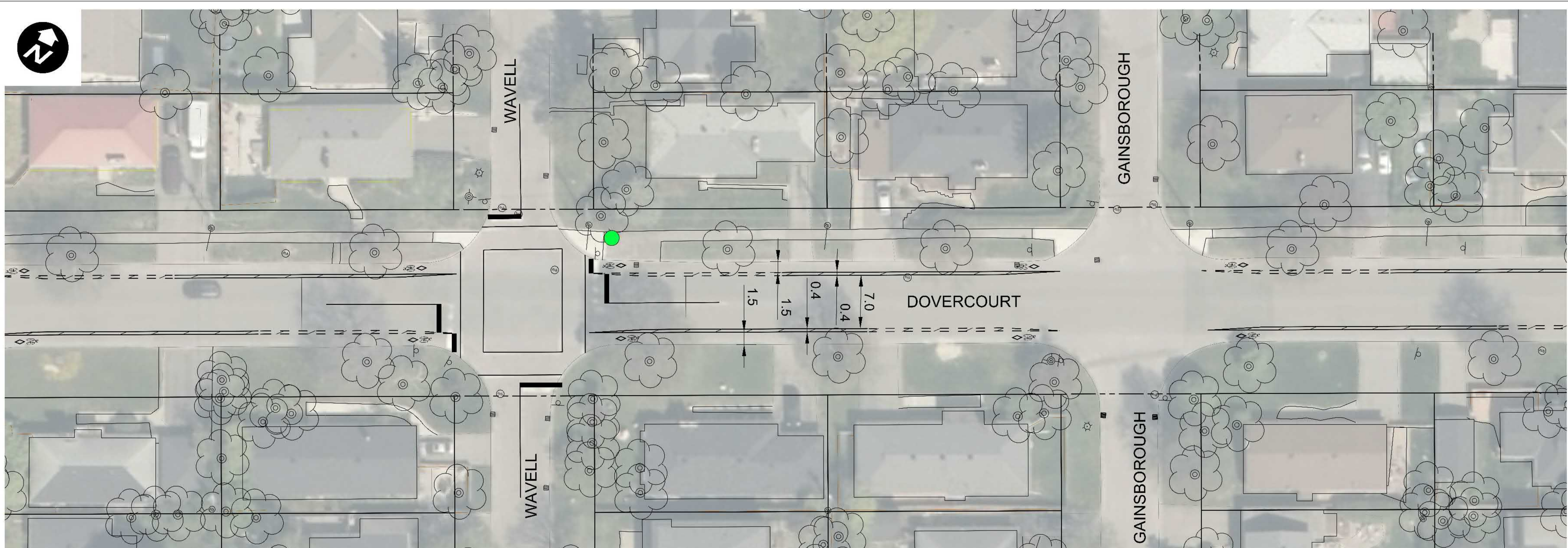

General Notes:

- All Grading to Provide Positive Drainage to the Road.
- Strips of Residential Driveways to be Removed and Reinstated.
- Width of Removal and Reinstatement of Residential Driveways Will Vary Depending on Slope Required for Drainage.
- Protect Existing Trees Within Work Zone.

Remarques générales :

- Tous les travaux de nivellement visent à permettre l'écoulement de l'eau.
- Des bandes d'entrées de cour résidentielles seront retirées et remises en place.
- La largeur des bandes d'entrées de cour résidentielles retirées et remises en place dépendra de la pente requise pour le drainage.
- Les arbres se trouvant à l'intérieur du chantier seront protégés.

Legend / Légende

	New Concrete Paving / Nouveau pavage en béton		New Asphalt Paving / Nouveau pavage en asphalte
	Sod / Gazon		Paver Driveway / Entrée de cour de pavé
	Property line / Limite de propriété		New Concrete Curb / Nouvelle bordure en béton
	Bus Stop / Arrêt d'autobus		Depressed Curb Bordure Surbaissée
			Tactile Walking Surface Indicator (TWSI) Indicateur Tactile de Surface de Marche

Bike Lanes – Sherbourne Road to Courtenay Avenue / Voies cyclables – du chemin Sherbourne jusqu'à l'avenue Courtenay

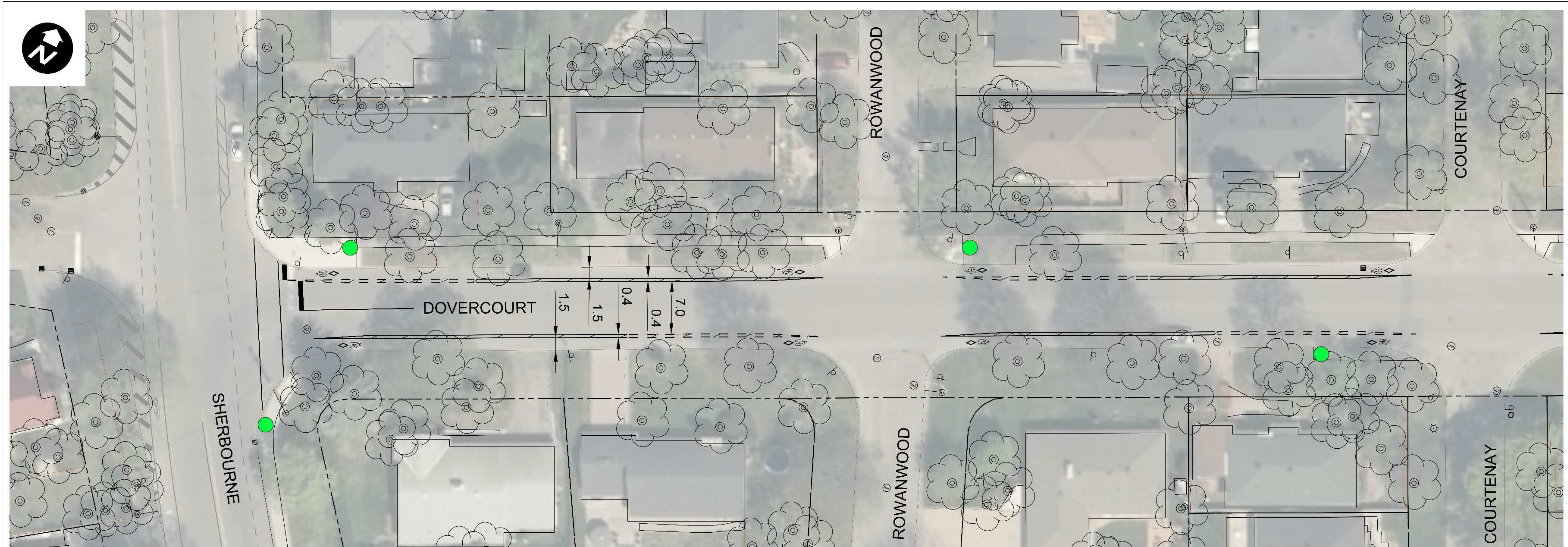

General Notes:

- All Grading to Provide Positive Drainage to the Road.
- Strips of Residential Driveways to be Removed and Reinstated.
- Width of Removal and Reinstatement of Residential Driveways Will Vary Depending on Slope Required for Drainage.
- Protect Existing Trees Within Work Zone.

Remarques générales :

- Tous les travaux de nivellement visent à permettre l'écoulement de l'eau.
- Des bandes d'entrées de cour résidentielles seront retirées et remises en place.
- La largeur des bandes d'entrées de cour résidentielles retirées et remises en place dépendra de la pente requise pour le drainage
- Les arbres se trouvant à l'intérieur du chantier seront protégés.

Legend / Légende

	New Concrete Paving / Nouveau pavage en béton		New Asphalt Paving / Nouveau pavage en asphalte
	Sod / Gazon		Paver Driveway / Entrée de cour de pavé
	Property line / Limite de propriété		New Concrete Curb / Nouvelle bordure en béton
	Bus Stop / Arrêt d'autobus		Depressed Curb Bordure Surbaissée
			Tactile Walking Surface Indicator (TWSI) Indicateur Tactile de Surface de Marche

Sherbourne Road to Broadview Avenue / Du chemin Sherbourne jusqu'à l'avenue Broadview

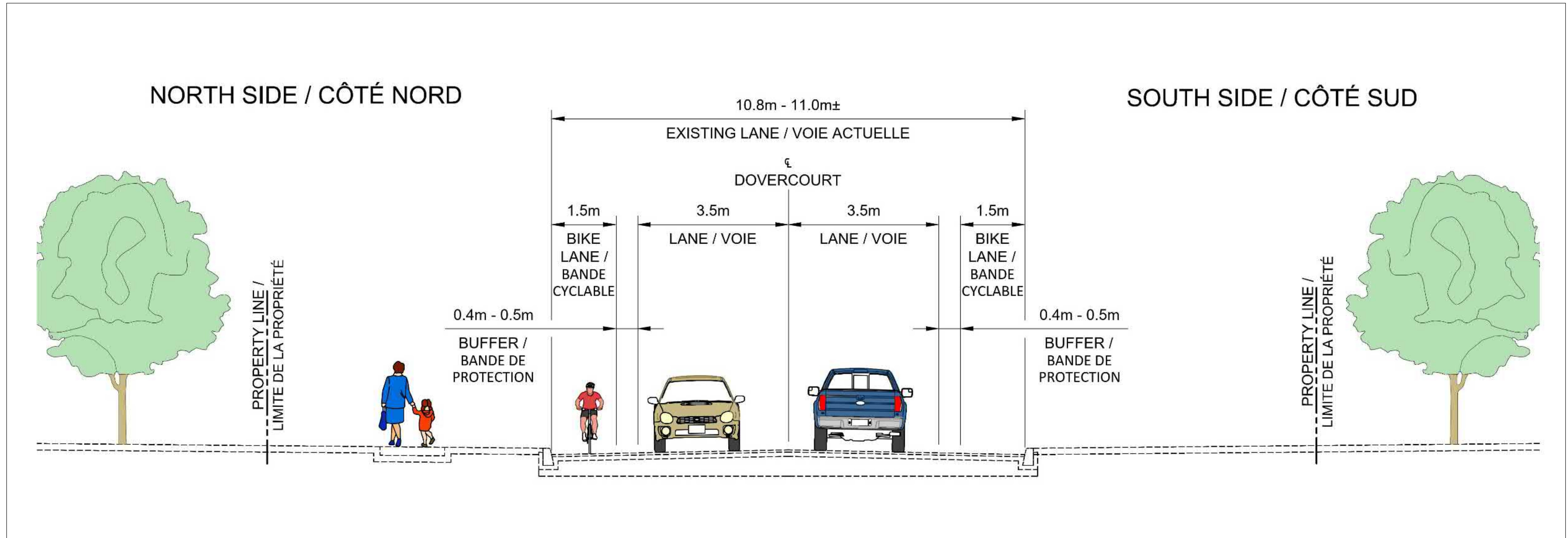

**Typical Cross Section Existing Curbs /
Vue en coupe type, avec les bordures existantes**