

## West of Melbourne Avenue to Churchill Avenue / De l'ouest de l'avenue Melbourne jusqu'à l'avenue Churchill

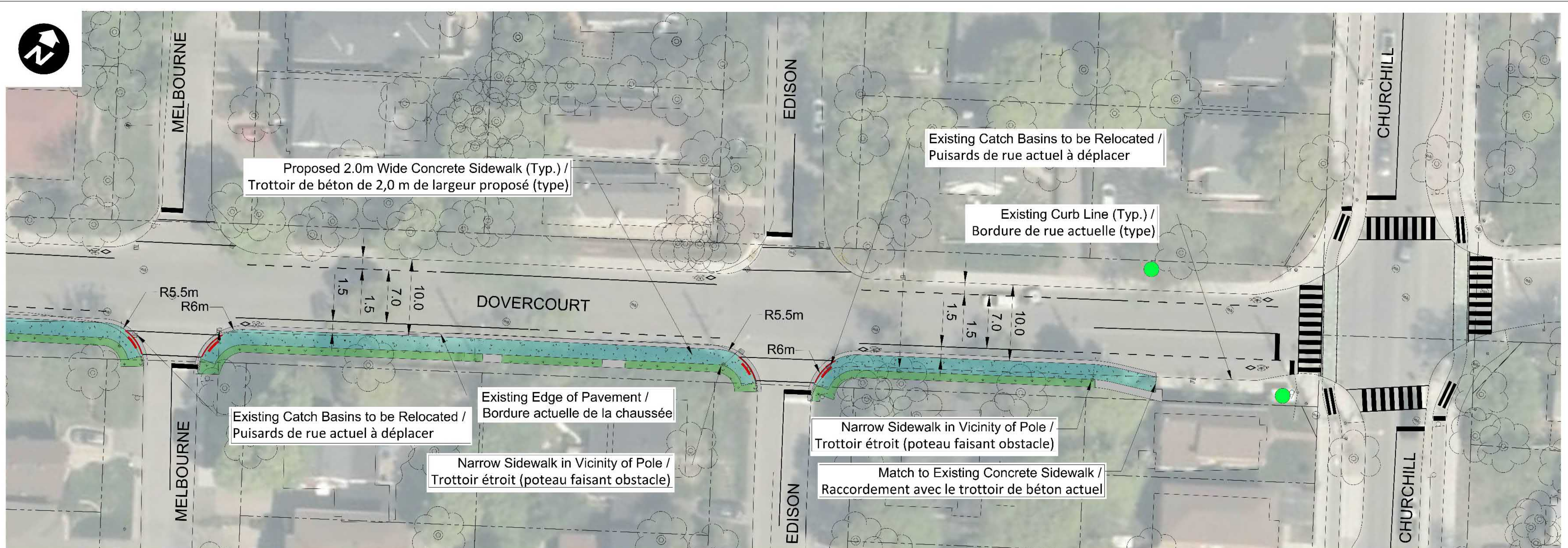

### General Notes:

- All Grading to Provide Positive Drainage to the Road.
- Strips of Residential Driveways to be Removed and Reinstated.
- Width of Removal and Reinstatement of Residential Driveways Will Vary Depending on Slope Required for Drainage.
- Protect Existing Trees Within Work Zone.

### Remarques générales :

- Tous les travaux de nivellement visent à permettre l'écoulement de l'eau.
- Des bandes d'entrées de cour résidentielles seront retirées et remises en place.
- La largeur des bandes d'entrées de cour résidentielles retirées et remises en place dépendra de la pente requise pour le drainage
- Les arbres se trouvant à l'intérieur du chantier seront protégés.

### Legend / Légende

- New Concrete Paving / Nouveau pavage en béton
- Sod / Gazon
- Property line / Limite de propriété
- Bus Stop / Arrêt d'autobus

- New Asphalt Paving / Nouveau pavage en asphalte
- Paver Driveway / Entrée de cour de pavé
- New Concrete Curb / Nouvelle bordure en béton
- Depressed Curb / Bordure Surbaissée
- Tactile Walking Surface Indicator (TWSI) / Indicateur Tactile de Surface de Marche



## East of Golden Avenue to West of Melbourne Avenue / De l'est de l'avenue Golden jusqu'à l'ouest de l'avenue Melbourne

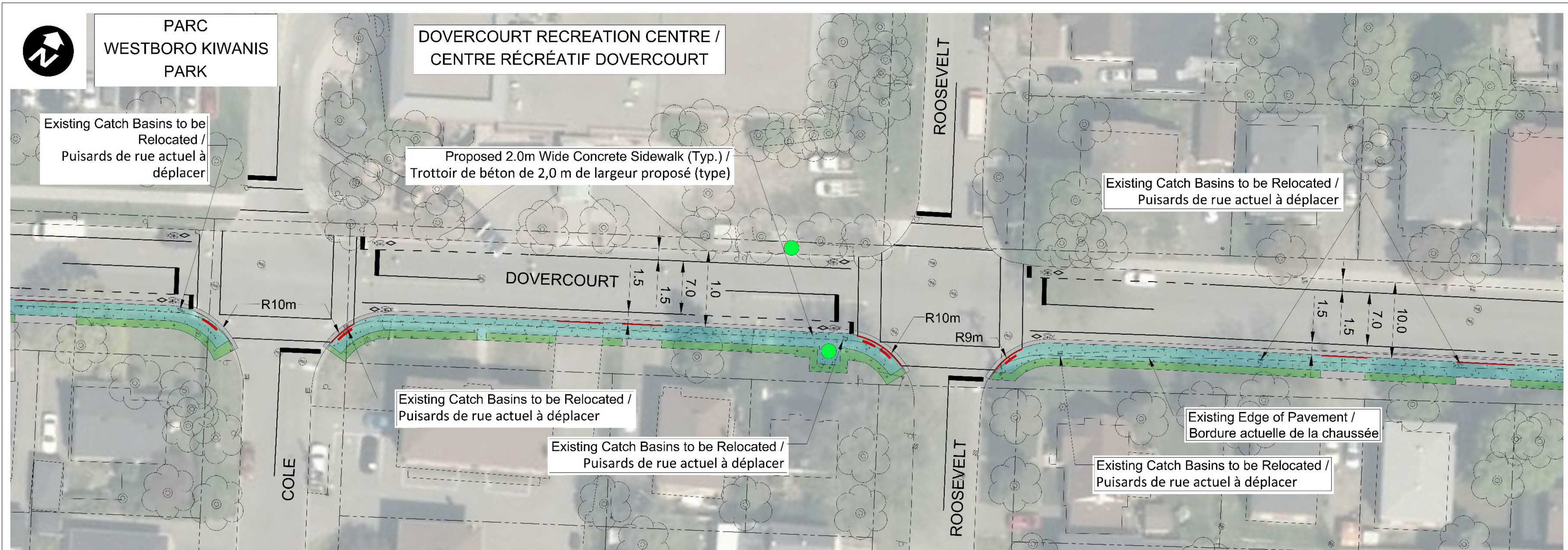

### General Notes:

- All Grading to Provide Positive Drainage to the Road.
- Strips of Residential Driveways to be Removed and Reinstated.
- Width of Removal and Reinstatement of Residential Driveways Will Vary Depending on Slope Required for Drainage.
- Protect Existing Trees Within Work Zone.

### Remarques générales :

- Tous les travaux de nivellement visent à permettre l'écoulement de l'eau.
- Des bandes d'entrées de cour résidentielles seront retirées et remises en place.
- La largeur des bandes d'entrées de cour résidentielles retirées et remises en place dépendra de la pente requise pour le drainage
- Les arbres se trouvant à l'intérieur du chantier seront protégés.

### Legend / Légende

- |  |  |  |   |
|--|--|--|---|
|  | New Concrete Paving /<br>Nouveau pavage en béton |  | New Asphalt Paving /<br>Nouveau pavage en asphalte                                    |
|  | Sod /<br>Gazon                                   |  | Paver Driveway /<br>Entrée de cour de pavé  |
|  | Property line /<br>Limite de propriété           |  | New Concrete Curb /<br>Nouvelle bordure en béton                                      |
|  | Bus Stop /<br>Arrêt d'autobus                    |  | Depressed Curb /<br>Bordure Surbaissée  |
|  |  |  | Tactile Walking Surface Indicator (TWSI) /<br>Indicateur Tactile de Surface de Marche |



## East of Highland Avenue to East of Golden Avenue / De l'est de l'avenue Highland jusqu'à l'est de l'avenue Golden

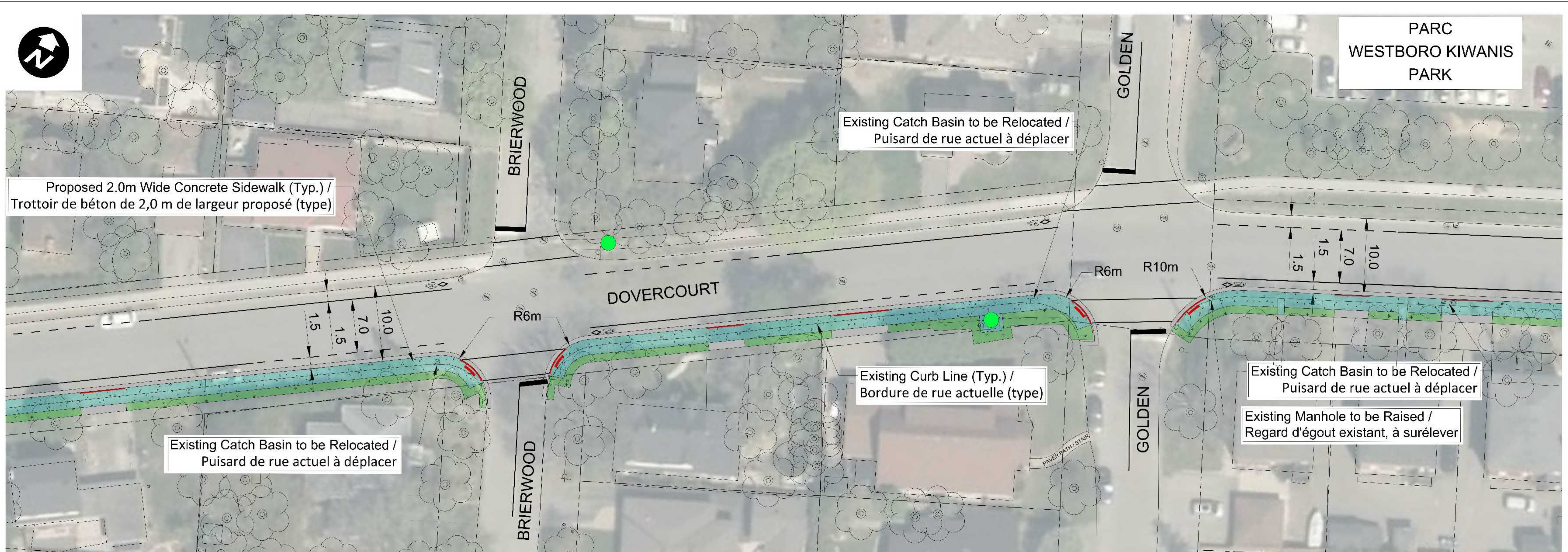

### General Notes:

- All Grading to Provide Positive Drainage to the Road.
- Strips of Residential Driveways to be Removed and Reinstated.
- Width of Removal and Reinstatement of Residential Driveways Will Vary Depending on Slope Required for Drainage.
- Protect Existing Trees Within Work Zone.

### Remarques générales :

- Tous les travaux de nivellement visent à permettre l'écoulement de l'eau.
- Des bandes d'entrées de cour résidentielles seront retirées et remises en place.
- La largeur des bandes d'entrées de cour résidentielles retirées et remises en place dépendra de la pente requise pour le drainage.
- Les arbres se trouvant à l'intérieur du chantier seront protégés.

### Legend / Légende

- |  |  |  |   |
|--|--|--|---|
|  | New Concrete Paving /<br>Nouveau pavage en béton |  | New Asphalt Paving /<br>Nouveau pavage en asphalte                                    |
|  | Sod /<br>Gazon                                   |  | Paver Driveway /<br>Entrée de cour de pavé  |
|  | Property line /<br>Limite de propriété           |  | New Concrete Curb /<br>Nouvelle bordure en béton                                      |
|  | Bus Stop /<br>Arrêt d'autobus                    |  | Depressed Curb /<br>Bordure Surbaissée  |
|  |  |  | Tactile Walking Surface Indicator (TWSI) /<br>Indicateur Tactile de Surface de Marche |



## Hillcrest Avenue to East of Highland Avenue / De l'avenue Hillcrest jusqu'à l'est de l'avenue Highland

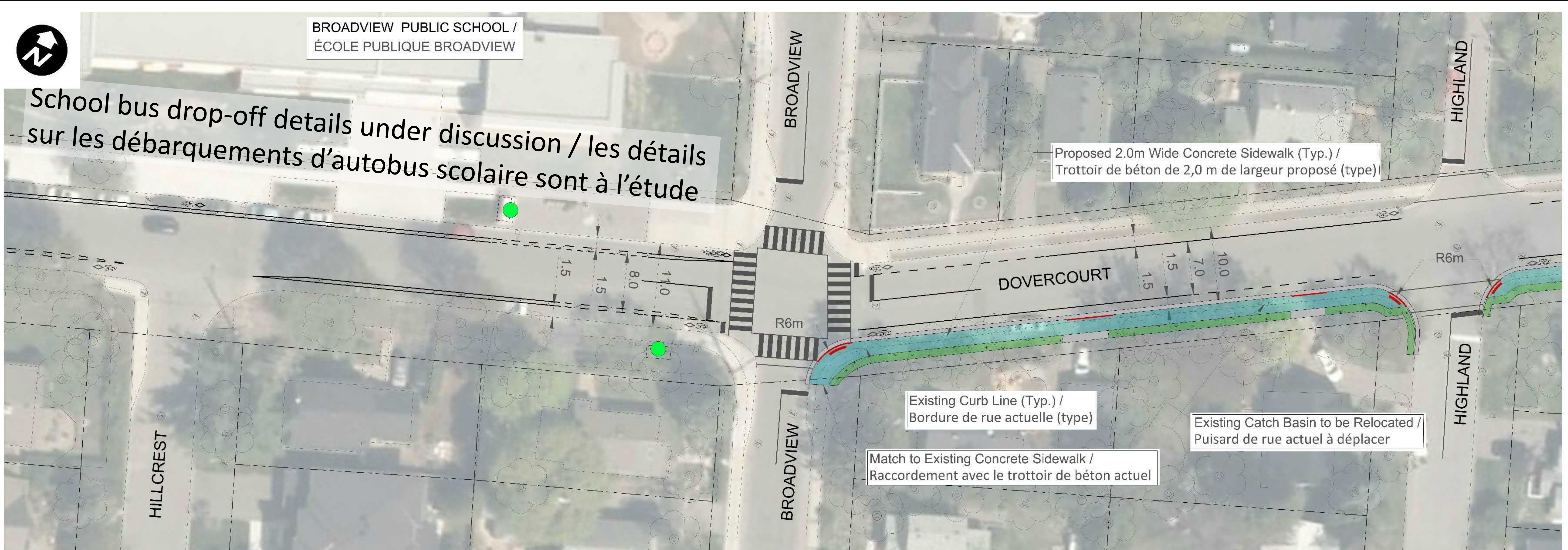

### General Notes:

- All Grading to Provide Positive Drainage to the Road.
- Strips of Residential Driveways to be Removed and Reinstated.
- Width of Removal and Reinstatement of Residential Driveways Will Vary Depending on Slope Required for Drainage.
- Protect Existing Trees Within Work Zone.

### Remarques générales :

- Tous les travaux de nivellement visent à permettre l'écoulement de l'eau.
- Des bandes d'entrées de cour résidentielles seront retirées et remises en place.
- La largeur des bandes d'entrées de cour résidentielles retirées et remises en place dépendra de la pente requise pour le drainage
- Les arbres se trouvant à l'intérieur du chantier seront protégés.

### Legend / Légende

- New Concrete Paving / Nouveau pavage en béton
- Sod / Gazon
- Property line / Limite de propriété
- Bus Stop / Arrêt d'autobus

- New Asphalt Paving / Nouveau pavage en asphalte
- Paver Driveway / Entrée de cour de pavé
- New Concrete Curb / Nouvelle bordure en béton
- Depressed Curb / Bordure Surbaissée
- Tactile Walking Surface Indicator (TWSI) / Indicateur Tactile de Surface de Marche



## East of Roosevelt Avenue to Edison Avenue / De l'est de l'avenue Roosevelt jusqu'à l'avenue Edison

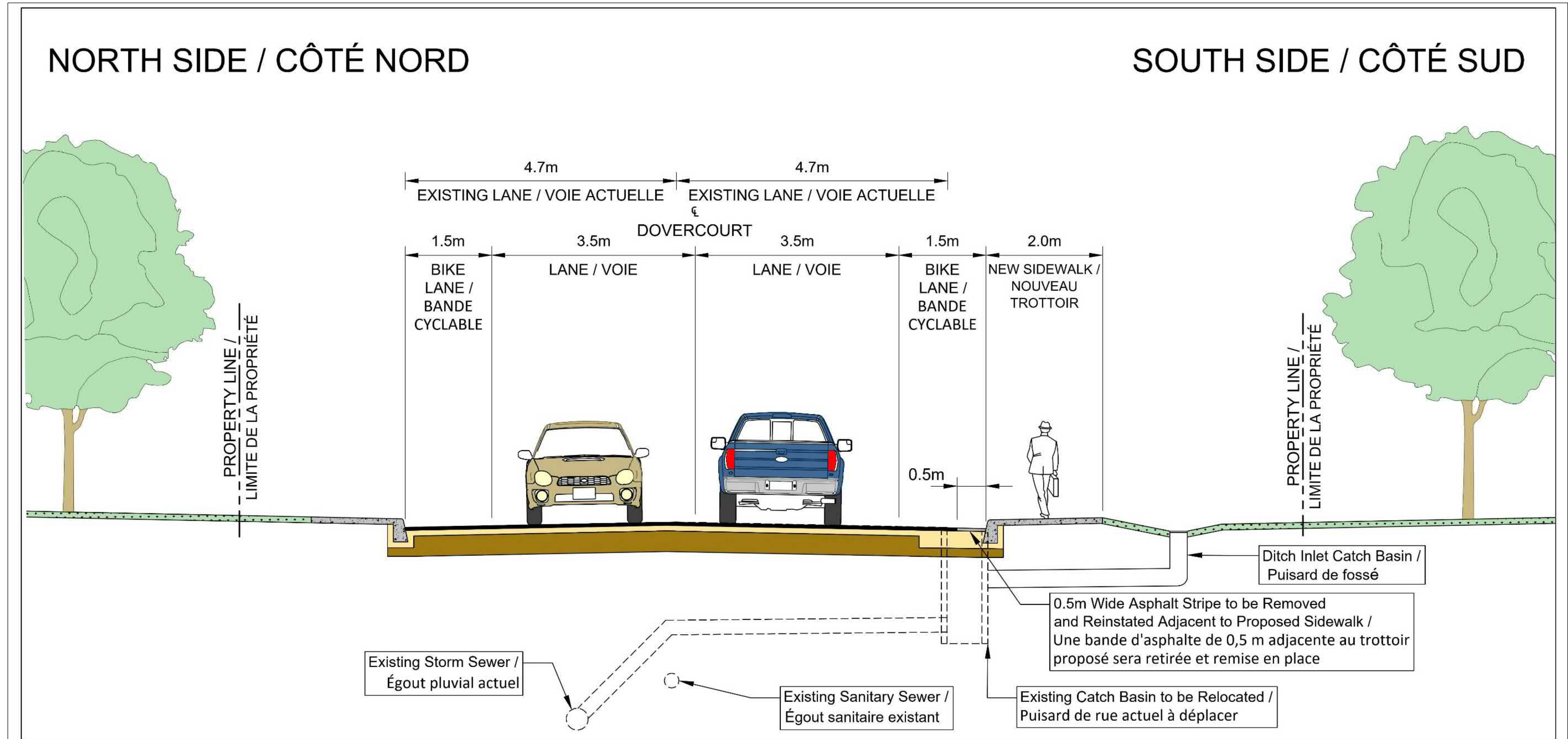

Typical Cross Section without Existing Curbs /  
Vue en coupe type, sans les bordures existantes

**Note:** Ditch Inlet Catch Basins to be Placed as Needed to Capture Drainage in Low Lying Areas Behind the New Sidewalk /  
**Remarque:** Des puisards de fossé seront aménagés au besoin dans les zones basses derrière le nouveau trottoir







## Bike Lanes – Mansfield Avenue to East of Denbury Avenue / Voies cyclables - de l'avenue Mansfield jusqu'à l'est de l'avenue Denbury

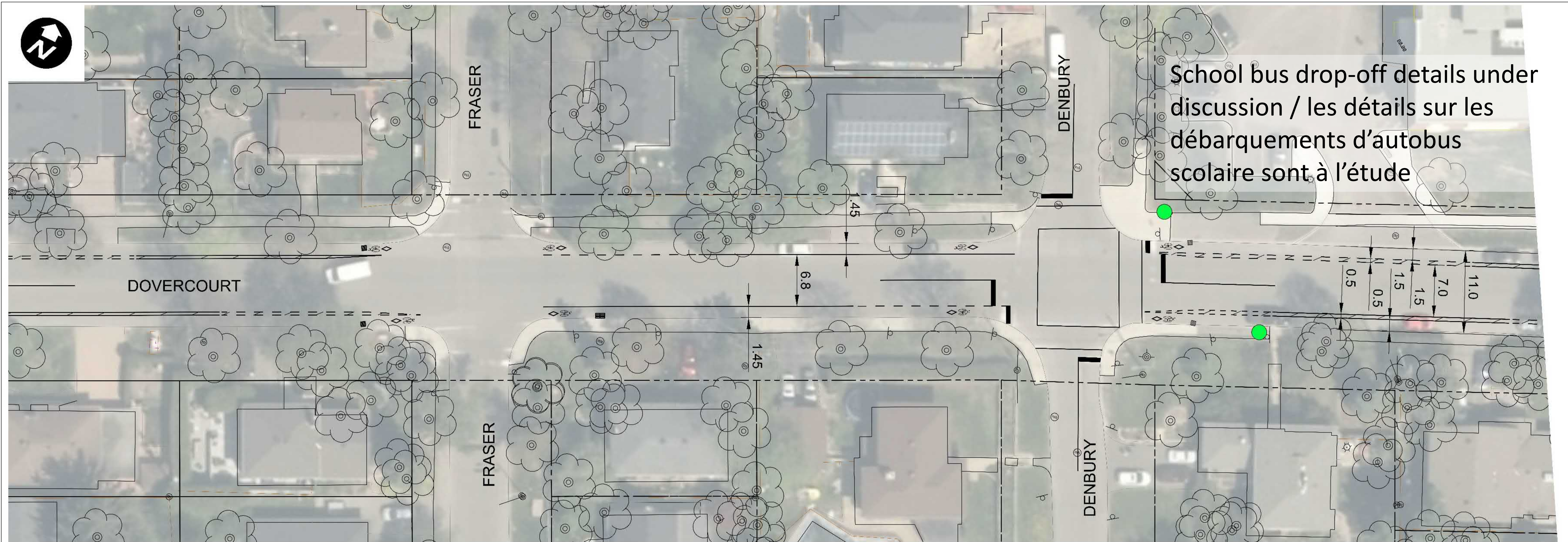

### General Notes:

- All Grading to Provide Positive Drainage to the Road.
- Strips of Residential Driveways to be Removed and Reinstated.
- Width of Removal and Reinstatement of Residential Driveways Will Vary Depending on Slope Required for Drainage.
- Protect Existing Trees Within Work Zone.

### Remarques générales :

- Tous les travaux de nivellement visent à permettre l'écoulement de l'eau.
- Des bandes d'entrées de cour résidentielles seront retirées et remises en place.
- La largeur des bandes d'entrées de cour résidentielles retirées et remises en place dépendra de la pente requise pour le drainage.
- Les arbres se trouvant à l'intérieur du chantier seront protégés.

### Legend / Légende

- New Concrete Paving / Nouveau pavage en béton
- Sod / Gazon
- Property line / Limite de propriété
- Bus Stop / Arrêt d'autobus

- New Asphalt Paving / Nouveau pavage en asphalte
- Paver Driveway / Entrée de cour de pavé
- New Concrete Curb / Nouvelle bordure en béton
- Depressed Curb / Bordure Surbaissée
- Tactile Walking Surface Indicator (TWSI) / Indicateur Tactile de Surface de Marche



## Bike Lanes – East of Gainsborough Avenue to Mansfield Avenue / Voies cyclables – de l'est de l'avenue Gainsborough jusqu'à l'avenue Mansfield

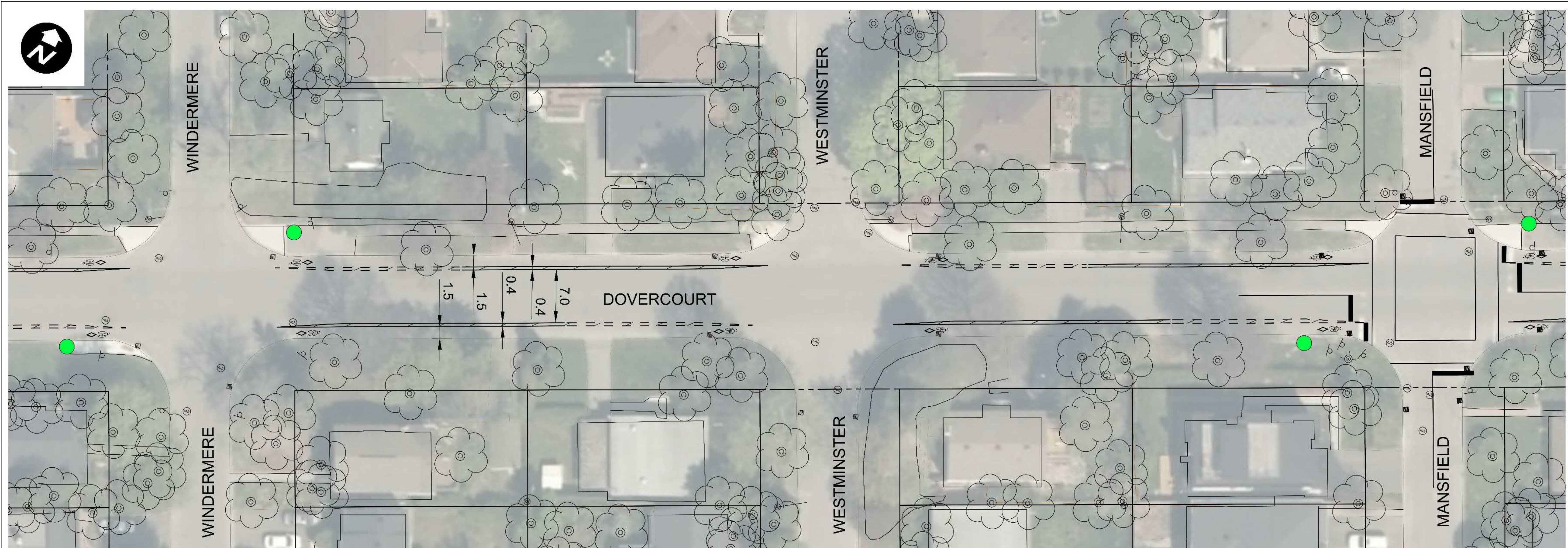

### General Notes:

- All Grading to Provide Positive Drainage to the Road.
- Strips of Residential Driveways to be Removed and Reinstated.
- Width of Removal and Reinstatement of Residential Driveways Will Vary Depending on Slope Required for Drainage.
- Protect Existing Trees Within Work Zone.

### Remarques générales :

- Tous les travaux de nivellement visent à permettre l'écoulement de l'eau.
- Des bandes d'entrées de cour résidentielles seront retirées et remises en place.
- La largeur des bandes d'entrées de cour résidentielles retirées et remises en place dépendra de la pente requise pour le drainage
- Les arbres se trouvant à l'intérieur du chantier seront protégés.

### Legend / Légende

- |  |  |  |   |
|--|--|--|---|
|  | New Concrete Paving /<br>Nouveau pavage en béton |  | New Asphalt Paving /<br>Nouveau pavage en asphalte                                  |
|  | Sod /<br>Gazon                                   |  | Paver Driveway /<br>Entrée de cour de pavé  |
|  | Property line /<br>Limite de propriété           |  | New Concrete Curb /<br>Nouvelle bordure en béton                                    |
|  | Bus Stop /<br>Arrêt d'autobus                    |  | Depressed Curb<br>Bordure Surbaissée  |
|  |  |  | Tactile Walking Surface Indicator (TWSI)<br>Indicateur Tactile de Surface de Marche |



## Bike Lanes – Courtenay Avenue to East of Gainsborough Avenue / Voies cyclables – de l'avenue Courtenay jusqu'à l'est de l'avenue Gainsborough

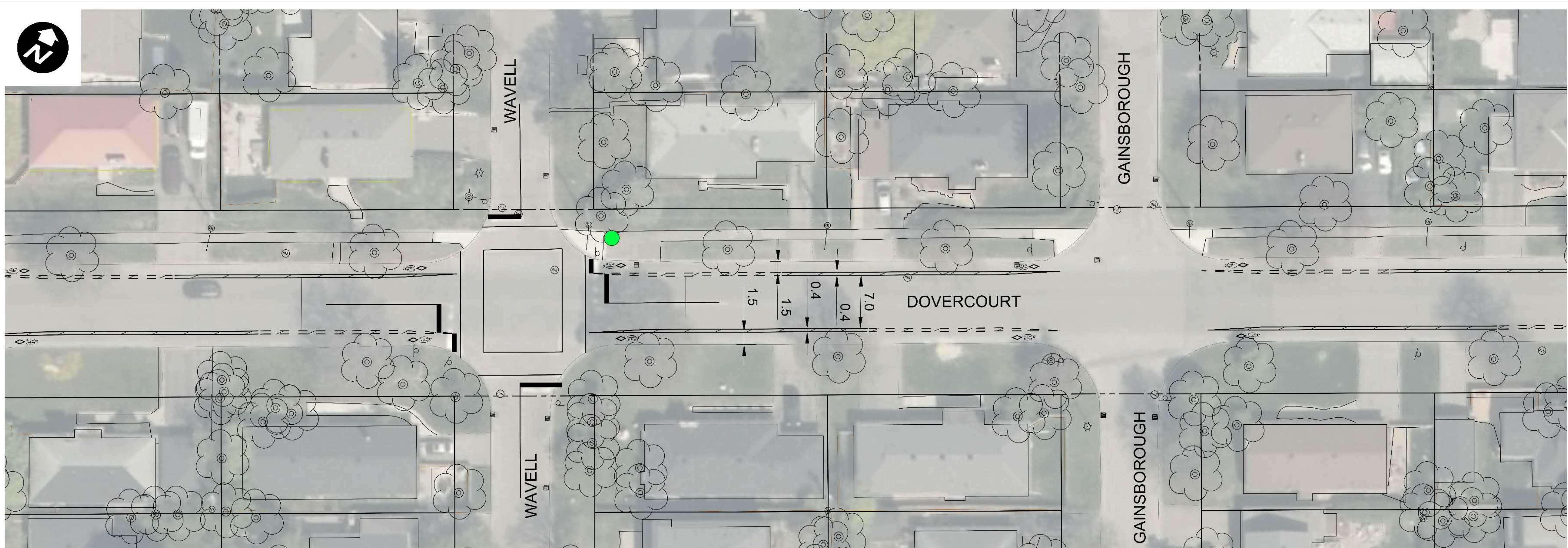

### General Notes:

- All Grading to Provide Positive Drainage to the Road.
- Strips of Residential Driveways to be Removed and Reinstated.
- Width of Removal and Reinstatement of Residential Driveways Will Vary Depending on Slope Required for Drainage.
- Protect Existing Trees Within Work Zone.

### Remarques générales :

- Tous les travaux de nivellement visent à permettre l'écoulement de l'eau.
- Des bandes d'entrées de cour résidentielles seront retirées et remises en place.
- La largeur des bandes d'entrées de cour résidentielles retirées et remises en place dépendra de la pente requise pour le drainage.
- Les arbres se trouvant à l'intérieur du chantier seront protégés.

### Legend / Légende

- New Concrete Paving / Nouveau pavage en béton
- Sod / Gazon
- Property line / Limite de propriété
- Bus Stop / Arrêt d'autobus

- New Asphalt Paving / Nouveau pavage en asphalte
- Paver Driveway / Entrée de cour de pavé
- New Concrete Curb / Nouvelle bordure en béton
- Depressed Curb / Bordure Surbaissée
- Tactile Walking Surface Indicator (TWSI) / Indicateur Tactile de Surface de Marche



## Bike Lanes – Sherbourne Road to Courtenay Avenue / Voies cyclables – du chemin Sherbourne jusqu'à l'avenue Courtenay

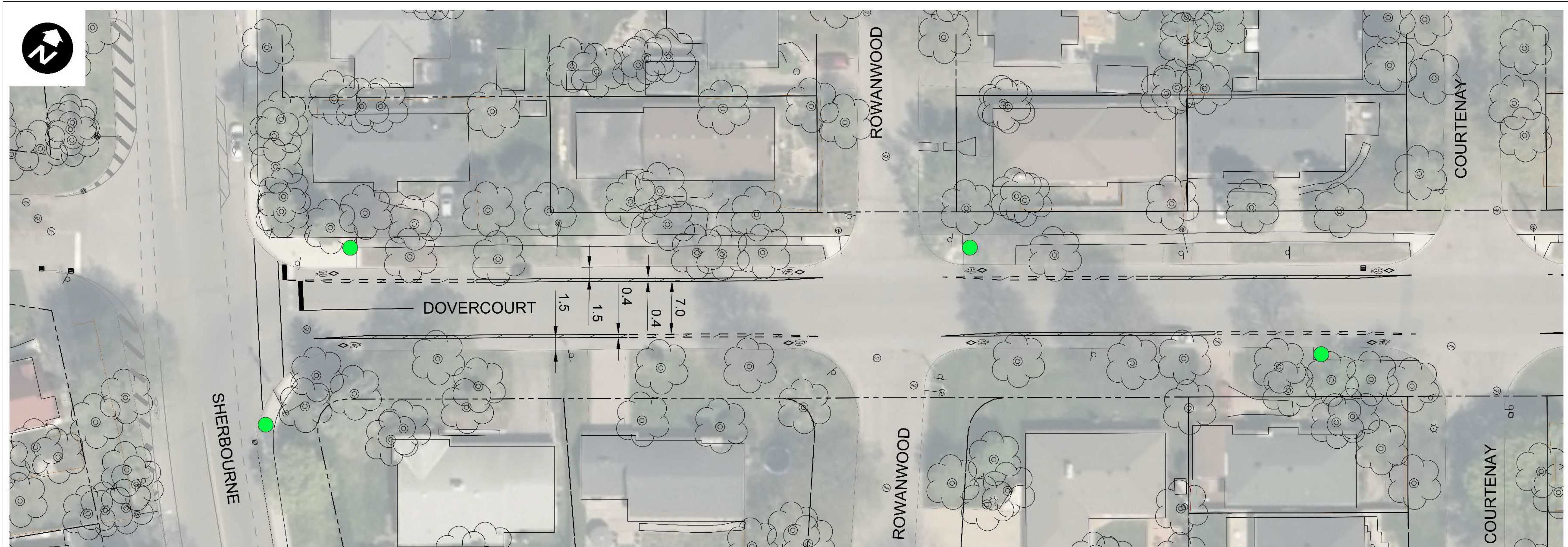

### General Notes:

- All Grading to Provide Positive Drainage to the Road.
- Strips of Residential Driveways to be Removed and Reinstated.
- Width of Removal and Reinstatement of Residential Driveways Will Vary Depending on Slope Required for Drainage.
- Protect Existing Trees Within Work Zone.

### Remarques générales :

- Tous les travaux de nivellement visent à permettre l'écoulement de l'eau.
- Des bandes d'entrées de cour résidentielles seront retirées et remises en place.
- La largeur des bandes d'entrées de cour résidentielles retirées et remises en place dépendra de la pente requise pour le drainage
- Les arbres se trouvant à l'intérieur du chantier seront protégés.

### Legend / Légende

|  |  |  |   |
|--|--|--|---|
|  | New Concrete Paving /<br>Nouveau pavage en béton |  | New Asphalt Paving /<br>Nouveau pavage en asphalte                                  |
|  | Sod /<br>Gazon                                   |  | Paver Driveway /<br>Entrée de cour de pavé  |
|  | Property line /<br>Limite de propriété           |  | New Concrete Curb /<br>Nouvelle bordure en béton                                    |
|  | Bus Stop /<br>Arrêt d'autobus                    |  | Depressed Curb<br>Bordure Surbaissée  |
|  |  |  | Tactile Walking Surface Indicator (TWSI)<br>Indicateur Tactile de Surface de Marche |



## Sherbourne Road to Broadview Avenue / Du chemin Sherbourne jusqu'à l'avenue Broadview

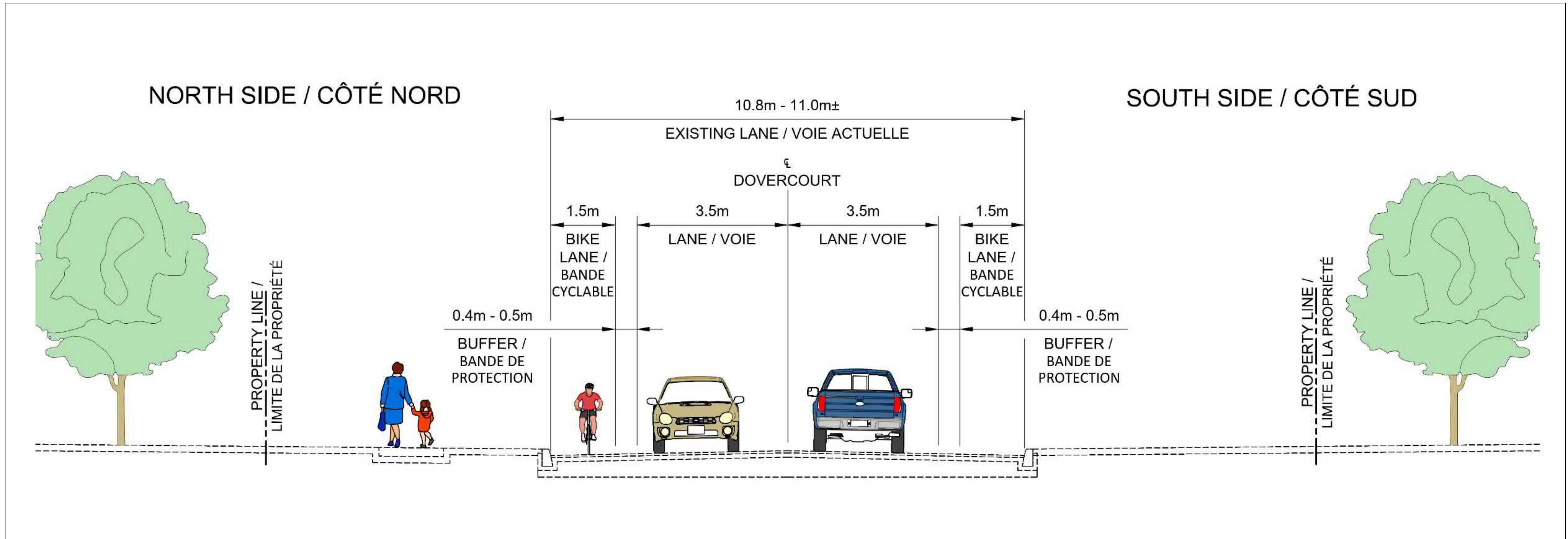

**Typical Cross Section Existing Curbs /  
Vue en coupe type, avec les bordures existantes**