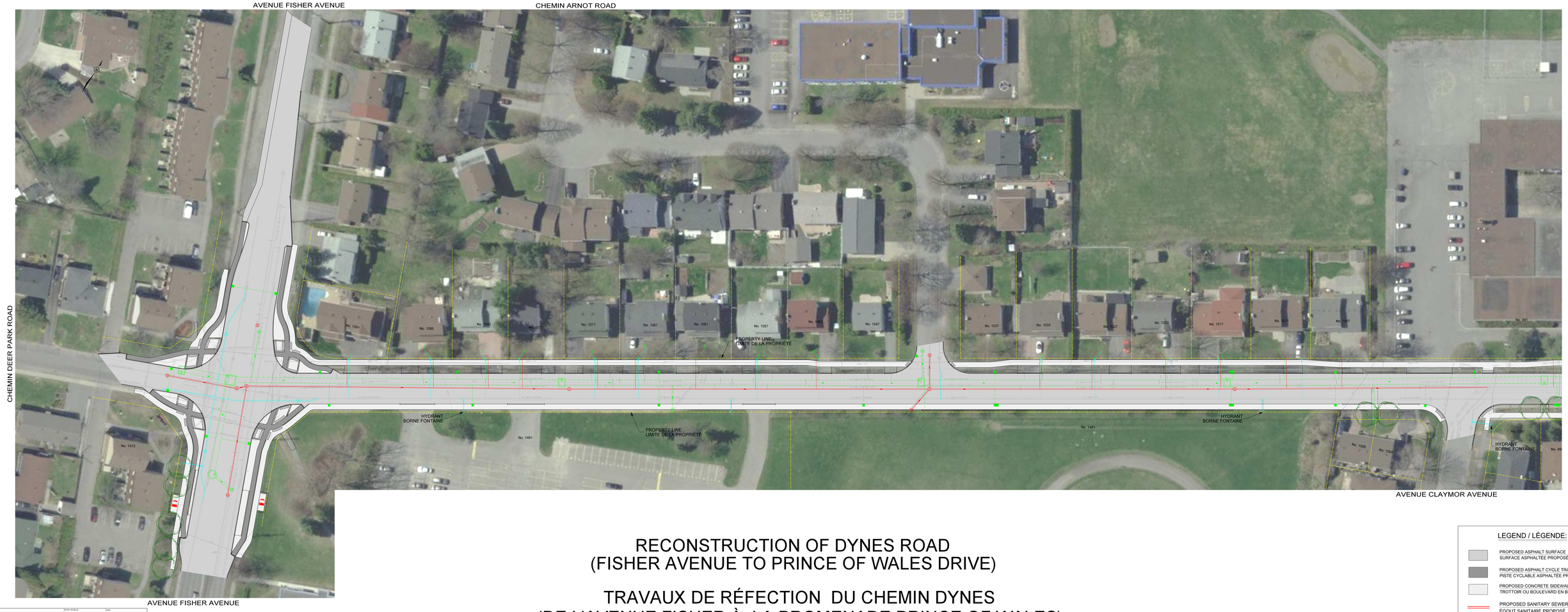

RECONSTRUCTION OF DYNES ROAD
(FISHER AVENUE TO PRINCE OF WALES DRIVE)

TRAVAUX DE RÉFECTION DU CHEMIN DYNES
(DE L'AVENUE FISHER À LA PROMENADE PRINCE OF WALES)

LEGEND / LÉGENDE:

- PROPOSED ASPHALT SURFACE / SURFACE ASPHALTÉE PROPOSÉE
- PROPOSED ASPHALT CYCLE TRACK / PISTE CYCLABLE ASPHALTÉE PROPOSÉE
- PROPOSED CONCRETE SIDEWALK / BOULEVARD TROTTOIR OU BOULEVARD EN BÉTON PROPOSÉ
- PROPOSED SANITARY SEWER / ÉGOUT SANITAIRE PROPOSÉ
- PROPOSED STORM SEWER / ÉGOUT PLUVIAL PROPOSÉ
- PROPOSED WATERMAIN / CONDUITE D'EAU PRINCIPALE PROPOSÉE

Ottawa

J.L.Richards

SCALE / ÉCHELLE: 1:250	DATE: MAY 2017
PROJECT / PROJET #: 27113	DRAWN BY / DESSINÉ PAR: M. FASSBENDER
DRAWING / DESSIN: CHEMIN DYNES ROAD	SHEET / FEUILLE #: FIGURE 1