



ch. de Montréal Rd.

av. Kendall Ave.

prom. Varier Pky.

rue Palace St.

rue Gardner St.

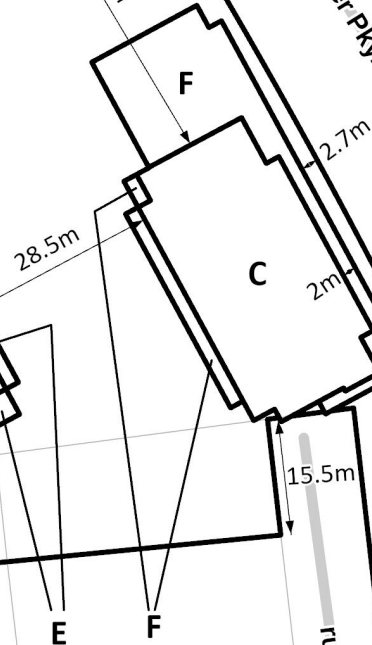
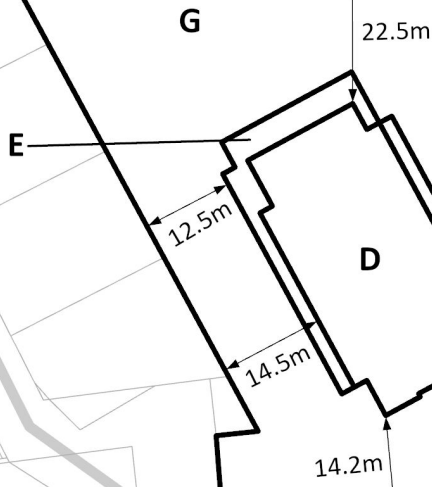
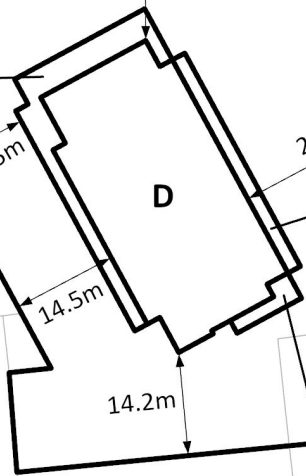
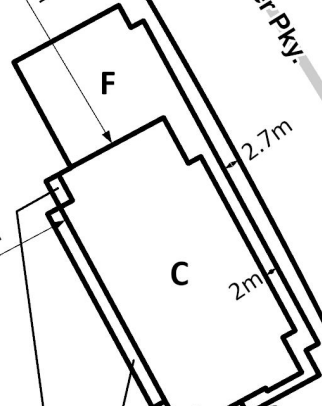
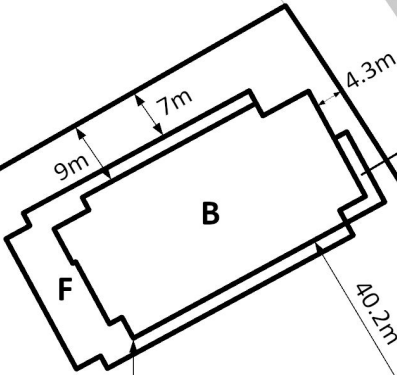
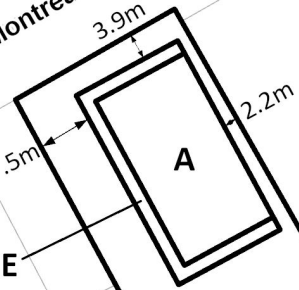

G

Legend / Légende



Minimum required setbacks / Retraits minimaux requis

This is Schedule 365 to Zoning By-law No. 2026-50
Annexe 365 au Règlement de zonage n° 2026-50

Area / Secteur

Maximum Permitted Building Height/
Maximum Number of Storeys
La hauteur de bâtiment maximale permise/
Nombre d'étages maximal

| | |
|---|----------------------------|
| A | 29m (8 storeys / étages) |
| B | 116m (37 storeys / étages) |
| C | 89m (28 storeys / étages) |
| D | 53m (16 storeys / étages) |
| E | 16m (4 storeys / étages) |
| F | 21m (6 storeys / étages) |
| G | 0m |



Revision / Révision - YYYY / MM / DD

25-0904-H

M:\Zoning_bylaw\Schedules



©Parcel data is owned by Teranet Entreprises Inc. and its suppliers. All rights reserved. May not be produced without permission. THIS IS NOT A PLAN OF SURVEY / ©Les données de parcelles appartient à Teranet Entreprises Inc. et à ses fournisseurs. Tous droits réservés. Ne peut être reproduit sans autorisation. CE CI N'EST PAS UN PLAN D'ARPENTAGE

Property parcel information matches Teranet parcel information as of the revision date for this schedule / En date de la révision de la présente annexe, les renseignements sur la parcelle correspondent aux renseignements de Teranet