

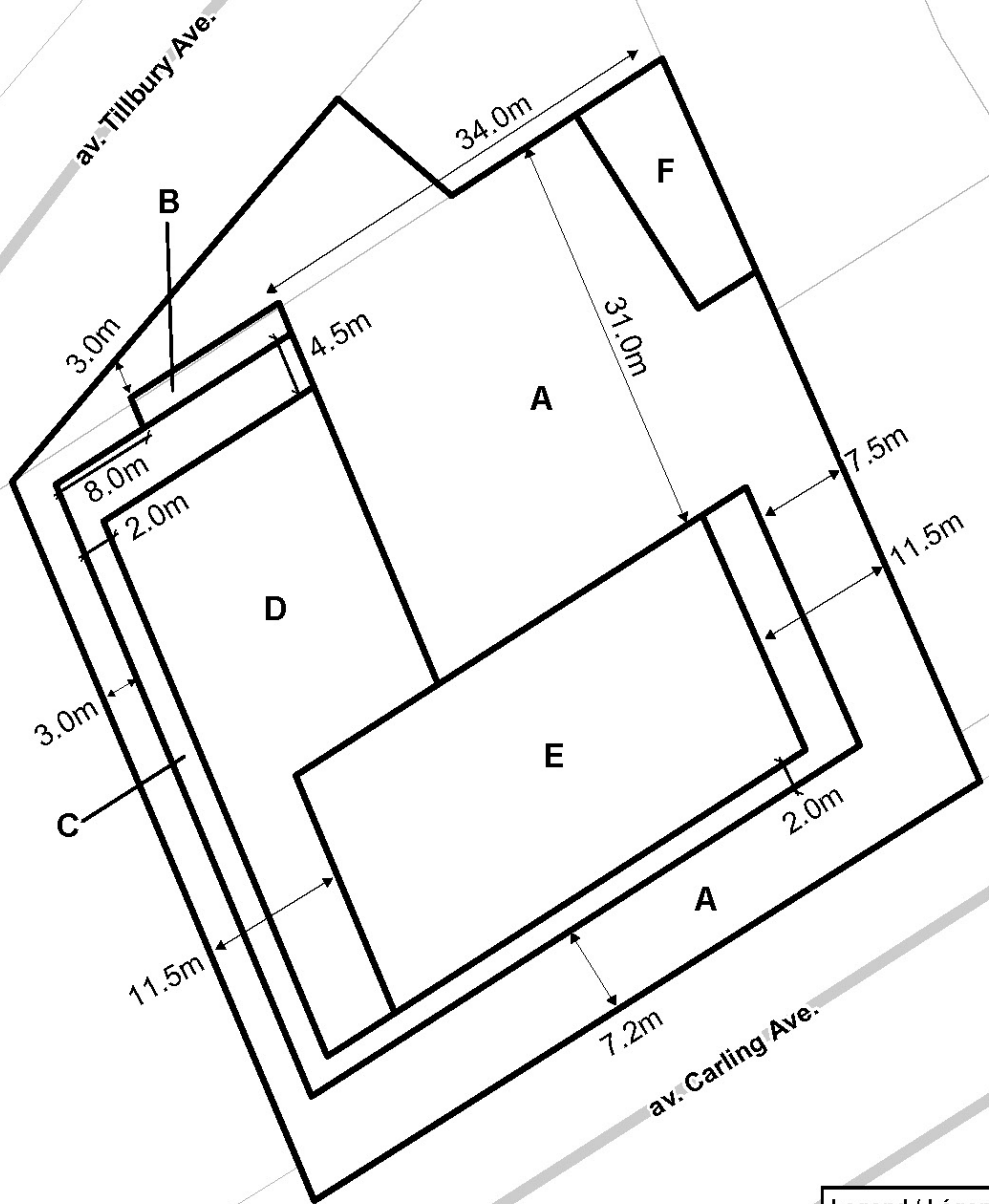

NOT TO SCALE



Legend / Légende

← → Minimum yard setbacks / Marges de recul minimales

— / — Minimum required stepbacks / Reclus minimaux requis

**This is Schedule 514 to Zoning By-law No. 2026-50
Annexe 514 au Règlement de zonage n° 2026-50**

Area / Secteur	Maximum Permitted Building Height / Maximum Number of Storeys Hauteur de bâtiment maximale permise / Nombre d'étages maximal
A	0m
B	15m (4 storeys / étages)
C	21m (6 storeys / étages)
D	30m (9 storeys / étages)
E	88m (28 storeys / étages)
F	No above-grade or below grade buildings and structures permitted / Aucun bâtiment et structure au-dessus ou au-dessous du niveau n'est autorisé)



Revision / Révision - YYYY / MM / DD

25-0949-X M:\Zoning_bylaw\Schedules



© Parcel data is owned by Teranet Enterprises Inc. and its suppliers. All rights reserved. May not be produced without permission. THIS IS NOT A PLAN OF SURVEY / LES DONNÉES DE PARCELLES APPARTIENNENT À TERANET ENTREPRISES INC. ET À SES FOURNISSEURS. Tous droits réservés. Ne peut être reproduit sans autorisation. CECI N'EST PAS UN PLAN D'ARPENTAGE

Property parcel information matches Teranet parcel information as of the revision date for this schedule / En date de la révision de la présente annexe, les renseignements sur la parcelle correspondent aux renseignements de Teranet.