

Note:
 1) This Schedule forms part of the Official Plan of the City of Ottawa and must be read in conjunction with the text.
 2) Boundaries between land use designations are to be interpreted according to Section 5.4.
 3) In order to determine permitted land use, reference must also be made to Schedule K, Development Constraints.

Note:
 1) La présente Annexe fait partie du Plan officiel de la Ville d'Ottawa et doit être consultée en se reportant au texte même du Plan officiel.
 2) Les limites des désignation de sol visées par les politiques doivent être interprétées en fonction de la section 5.4 du Plan officiel.
 3) Afin de déterminer les activités et les aménagements autorisés, il faut également consulter l'Annexe K, Contraintes d'aménagements.

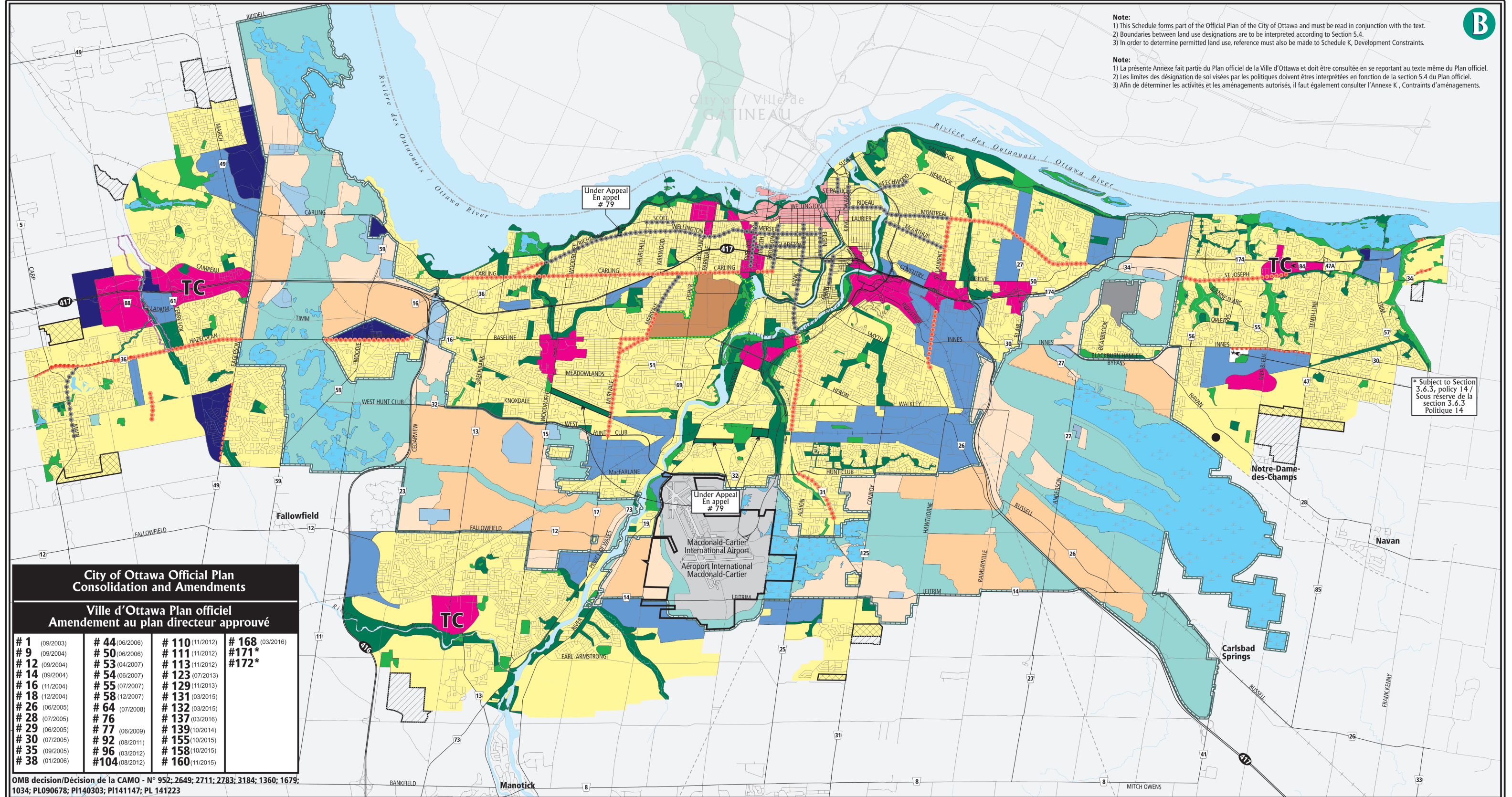

City of Ottawa Official Plan Consolidation and Amendments
Ville d'Ottawa Plan officiel Amendement au plan directeur approuvé

# 1 (09/2003)	# 44 (06/2006)	# 110 (11/2012)	# 168 (03/2016)
# 9 (09/2004)	# 50 (06/2006)	# 111 (11/2012)	# 171*
# 12 (09/2004)	# 53 (04/2007)	# 113 (11/2012)	# 172*
# 14 (09/2004)	# 54 (06/2007)	# 123 (07/2013)	
# 16 (11/2004)	# 55 (07/2007)	# 129 (11/2013)	
# 18 (12/2004)	# 58 (12/2007)	# 131 (03/2015)	
# 26 (06/2005)	# 64 (07/2008)	# 132 (03/2015)	
# 28 (07/2005)	# 76 (07/2008)	# 137 (03/2016)	
# 29 (06/2005)	# 77 (06/2009)	# 139 (10/2014)	
# 30 (07/2005)	# 92 (08/2011)	# 155 (10/2015)	
# 35 (09/2005)	# 96 (03/2012)	# 158 (10/2015)	
# 38 (01/2006)	# 104 (08/2012)	# 160 (11/2015)	

OMB decision/Décision de la CAMO - N° 952; 2649; 2711; 2783; 3184; 1360; 1679; 1034; PL090678; P1140303; P1141147; PL 141223

Official Plan - Schedule B
Urban Policy Plan
 Prepared by: Planning and Growth Management Department, Mapping & Graphics Unit
Plan officiel - Annexe B
Plan des politiques en milieu urbain
 Préparé par : Service de l'urbanisme et de la gestion de la croissance, Unité de la cartographie et des graphiques

General Urban Area	Zone urbaine générale	Enterprise Area	Secteur d'entreprises	Urban Natural Features	Caractéristiques naturelles zone urbaine
Urban Expansion Study Area	Zone d'étude d'expansion urbaine	Natural Environment Area	Zone écologique naturelle	Limestone Resource Area	Zone de ressources calcaires
Central Area	Zone centrale	Agricultural Resource Area	Zone de ressources agricoles	Significant Wetlands	Terres humides d'importance
Town Centre	Centre ville	Agricultural Research Area	Zone de recherche agricoles	Central Experimental Farm	Ferme expérimentale centrale
Traditional Mainstreet	Rue principale traditionnelle	Macdonald-Cartier International Airport	Aéroport international Macdonald-Cartier	Greenbelt Boundary	Limite de la Ceinture de verdure
Arterial Mainstreet	Artère principale	Greenbelt Employment and Institutional Area	Zone d'emploi et d'équipement collectif de la Ceinture de verdure	Solid Waste Disposal Site	Site d'enfouissement des déchets solides
Mixed Use Centre	Centre polyvalent	Employment Area	Secteur d'emploi	Lands leased by the Ottawa International Airport Authority	Terrains Loués par l'administration de l'aéroport international d'Ottawa
Carp River Restoration Policy Area Overlay	Zone sous-jacente de restauration de la rivière Carp	Greenbelt Rural	Ceinture de verdure secteur rural		
Developing Community (Expansion Area)	Communauté en développement (zone d'expansion)	Major Open Space	Grand espace vert		

Ottawa
 Scale / Échelle
 0 1 2 3 4 km
 (04/2016)