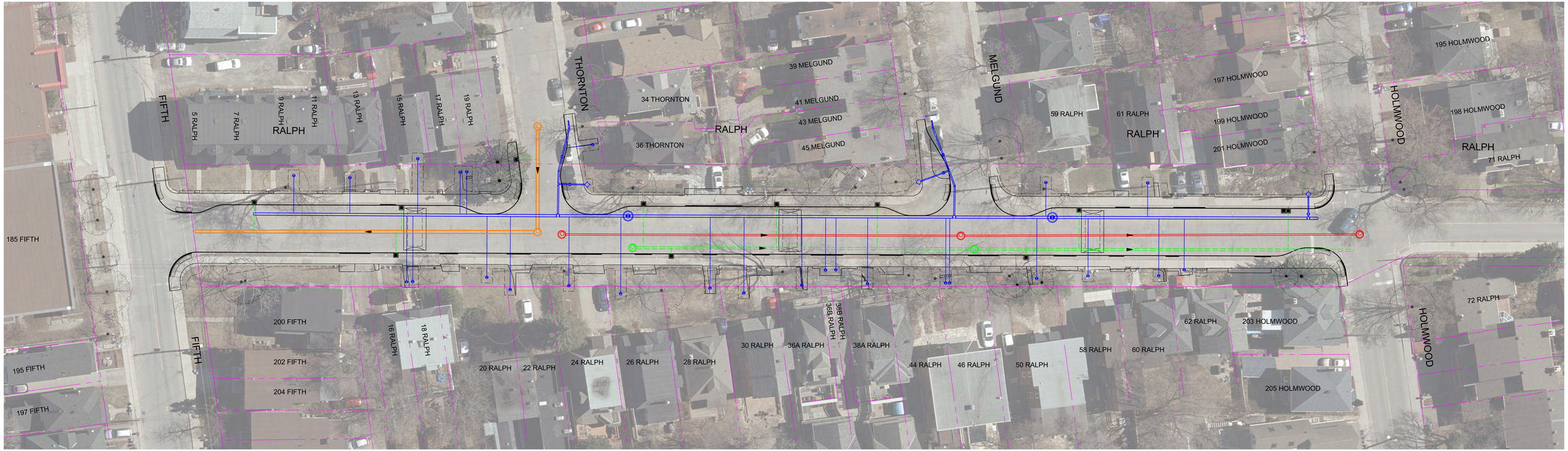

INTEGRATED RENEWAL: ELLA AND RALPH STREET

RALPH STREET - UTILITIES

RÉFECTION INTÉGRÉE DES RUES ELLA ET RALPH

RUE RALPH - SERVICES PUBLICS

PARSONS

0m 5 10 20

November 8, 2023
Le 8 novembre 2023

LEGEND/ LÉGENDE

- EXISTING TREE TO REMAIN/ ARBRE EXISTANT MAINTENU
- PROPOSED COMBINED SEWER/ ÉGOUT UNITAIRE PROPOSÉ
- PROPOSED SANITARY SEWER/ ÉGOUT SANITAIRE PROPOSÉ
- PROPOSED WATERMAIN/ CONDUITE D'EAU PRINCIPALE PROPOSÉ
- PROPOSED STORM SEWER/ ÉGOUT PLUVIAL PROPOSÉ
- EXISTING PROPERTY LINE/ LIMITE DE PROPRIÉTÉ EXISTANTE
- PROPOSED LIMIT OF GRADING/ LIMITES DE LA ZONE DE NIVELLEMENT PROPOSÉ
- DEPRESSED CURB/ BORDURE SURBAISÉE
- REINSTALLED RETAINING WALL/MUR DE SOUTÈNEMENT REMIS EN ÉTAT

Plot Date: Friday, October 20, 2023
Coordinate Information: pcs/NAD83/CSRS(2010) Parsons.com/Ontario/Province/Documents/City of Ottawa Projects/178043 - Ella & Ralph/30_Design/CAD/Roadway/13-Misc/01-Roll Plans/CP0001/01-RP-Ralph Street - Recon.dwg