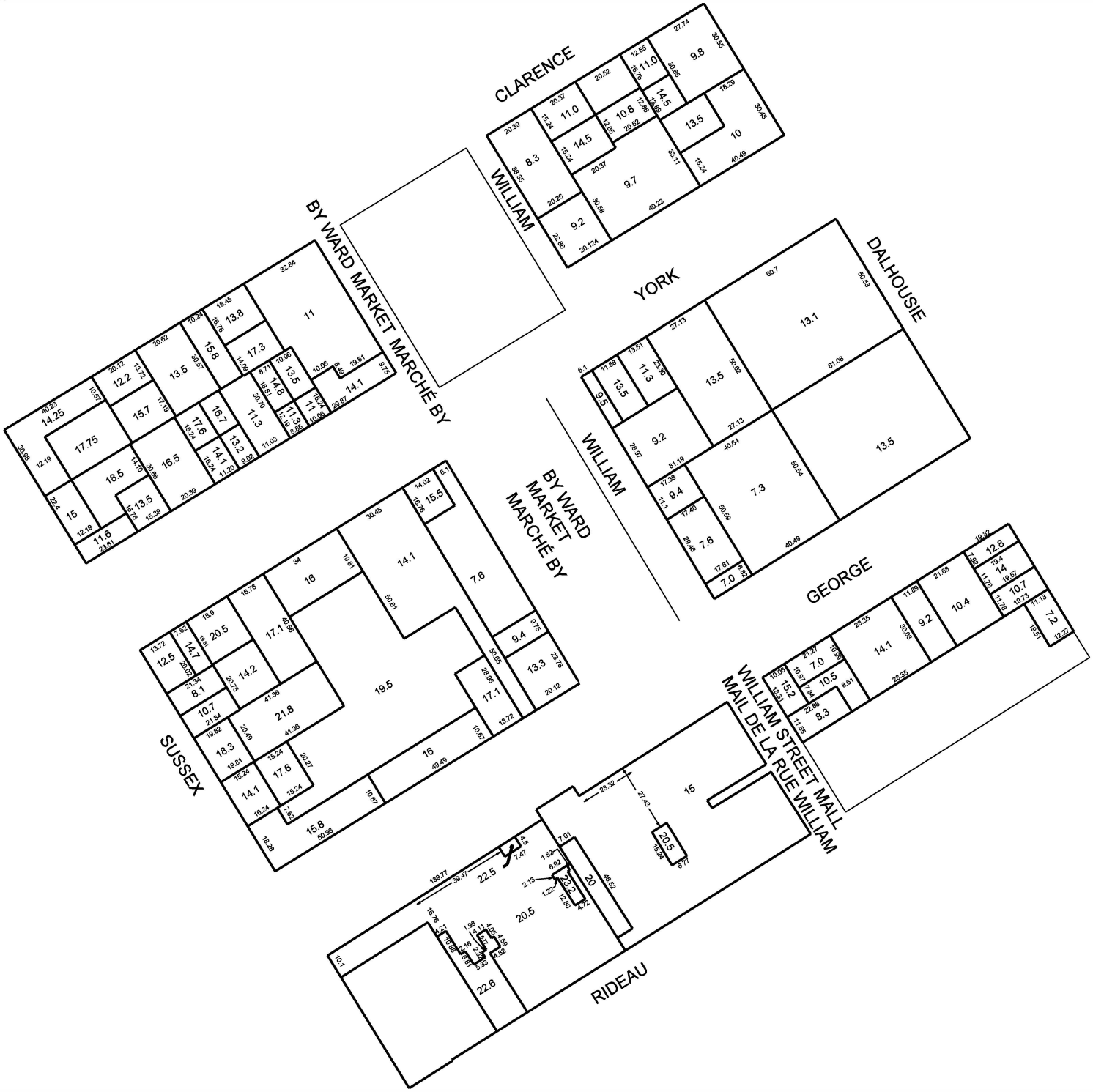

15.1

Numbers shown in blocks indicate maximum permitted height above grade (in metres)

Les chiffres dans les îlots indiquaient la hauteur maximale permise au-dessus du niveau du sol (en mètres)

Ottawa

Produced by Infrastructure Services and Community Sustainability

Produit par le Services d'infrastructure et Viabilité des collectivités

This is Schedule 73 to Zoning By-law 2008-250

Annexe 73 au Règlement de zonage n° 2008-250

M:\ZONING_BYLAW\SCHEDULES\ORIGINALS\SCHEDULE_073

Scale
N.T.S.
Metres

N
W E
S

Échelle
N.T.S.
Mètres