VALLEY DRIVE STORM SEWER REHABILITATION PHASE 2 PLAN AND PROFILE

PHASE 2 DE LA RÉFECTION DE L'ÉGOUT PLUVIAL DE LA PROMENADE VALLEY PLAN ET PROFIL

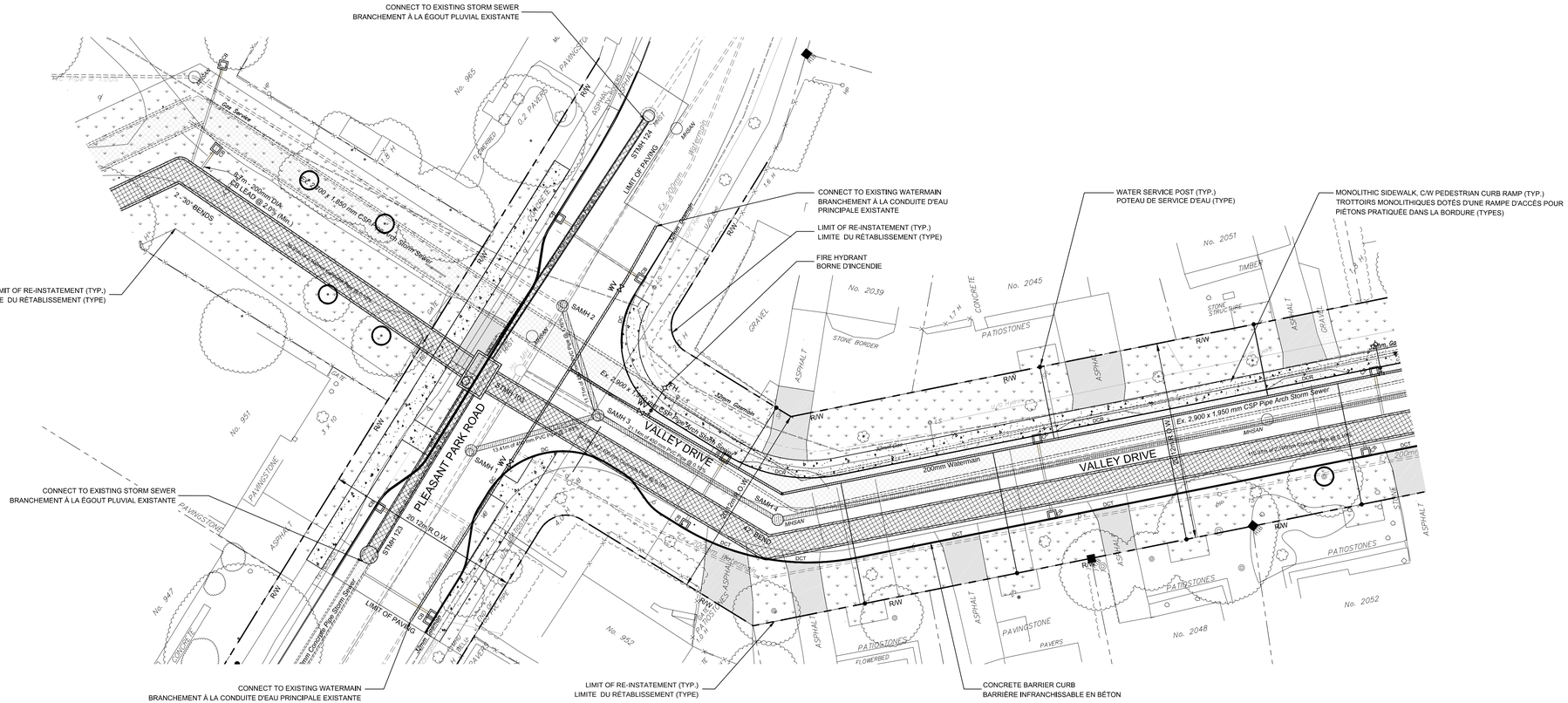

LEGEND / LÉGENDE:

- EXISTING PROPERTY LINE / LIMITE DE PROPRIÉTÉ EXISTANTE
- EXISTING GAS MAIN / CONDUITE DE GAZ EXISTANTE
- TREE WITHIN AREA OF CONSTRUCTION ACTIVITY / ARBRE DANS LES LIMITES DE LA ZONE DE CONSTRCUTION
- R/W — EXISTING ROAD RIGHT-OF-WAY / EMPRISE DU CHEMIN EXISTANTE
- DC — DEPRESSED CURB / BORDURE SURBAISSÉE
- DCT — DEPRESSED CURB - TRADITIONAL VEHICLE CROSSING / BORDURE SURBAISSÉE - PASSAGE DES VÉHICULES TRADITIONNEL
- DCR — DEPRESSED CURB - RAMP STYLE VEHICLE CROSSING / BORDURE SURBAISSÉE - PASSAGE DES VÉHICULES DE STYLE RAMPE D'ACCÈS
- ASPHALT DRIVEWAY / ENTRÉE DE COUR EN ASPHALTE
- CONCRETE SIDEWALK / TROTTOIR EN BÉTON
- INTERLOCKING SIDEWALK / TROTTOIR EN PAVÉS AUTOBLOQUANTS
- FLAGSTONES / DALLES
- SOD LIMIT AND FLOWERBED / LIMITE DU GAZON ET PARTERRE DE FLEURS
- CB — CATCHBASIN / PUISARD
- PROPOSED STORM SEWER / ÉGOUT PLUVIAL PROPOSÉ
- EXISTING STORM SEWER / ÉGOUT PLUVIAL EXISTANT
- PROPOSED SANITARY SEWER / ÉGOUT SANITAIRE PROPOSÉ
- EXISTING SANITARY SEWER / ÉGOUT SANITAIRE EXISTANT
- PROPOSED WATERMAIN / CONDUITE D'EAU PRINCIPALE PROPOSÉE