

Montreal Road/North River Road Public Art & Landscaping Update

Chemin de Montréal/chemin North River
Mise à jour concernant l'art public et
l'aménagement paysager



Public information session
July 10, 2024

Séance d'information publique
Le 10 juillet 2024

Land acknowledgement

We recognize that Ottawa is located on unceded territory of the Anishinabe Algonquin Nation.

We extend our respect to all First Nations, Inuit and Métis peoples for their valuable past and present contributions to this land.

We also recognize and respect the cultural diversity that First Nations, Inuit and Métis people bring to the City of Ottawa.

Reconnaissance du territoire

Nous reconnaissons qu'Ottawa se trouve sur un territoire non cédé de la Nation Anishinaabe Algonquine.

Nous tenons d'ailleurs à saluer l'ensemble des membres des Premières Nations et des peuples inuits et métis pour leur apport précieux, passé et présent, dans la région.

De plus, nous reconnaissons et respectons la diversité culturelle des membres des Premières Nations, des Inuits et des Métis, diversité qui enrichit notre ville.

Welcome

The purpose of this public information session is to:

- Present the updated landscape plan for the southeast corner of the Montreal Road/North River Road intersection. The original landscape design was presented in May 2019 as part of the Montreal Road Revitalization Public Information Session.
- Illustrate the public art entitled *Rideau* and how the art integrates with the revised landscape plan as well as the Maison Riverain development located at 2 Montreal Road.
- Provide updated construction timelines on the landscape plan and public art installation.

Bienvenue

Le but de la présente séance d'information publique est de :

- présenter la version actualisée du plan d'aménagement paysager pour le coin sud-est de l'intersection du chemin de Montréal et du chemin North River. Le plan d'aménagement paysager original a été présenté en mai 2019 dans le cadre de la Séance d'information publique sur la revitalisation du chemin de Montréal;
- présenter l'œuvre d'art public intitulée *Rideau* et la façon dont elle s'intègre au plan d'aménagement paysager révisé ainsi qu'à l'aménagement de la Maison Riverain situé au 2, chemin de Montréal;
- présenter une mise à jour des échéanciers des travaux relatifs à l'aménagement paysager et à l'installation de l'œuvre d'art public.

Background

The 2019 Montreal Road Revitalization landscape plan for the southeast corner of North River Road/Montreal Road was limited to a hard landscape parkette with a stonewall and a central planter marked for a future art piece.

A **revised landscape plan** for the area is required to integrate with new added elements at the intersection including:

- The *Rideau* public art structure which is a gateway feature to the Vanier community.
- The eastbound Montreal Road cycle track between North River Road and Montgomery Street. This section of cycle track was not part of the original Montreal Road design.
- The Maison Riverain residential and commercial development located at 2 Montreal Road. The building frontage including landscaping is scheduled for completion this year.

Contexte

Le plan d'aménagement paysager présenté en 2019 dans le cadre du Projet de revitalisation du chemin de Montréal pour l'angle sud-est de l'intersection du chemin North River et du chemin de Montréal se limitait à l'aménagement paysager minéralisé avec un mur de pierre et une jardinière centrale destinée à accueillir une éventuelle œuvre d'art.

La **révision du plan d'aménagement paysager** de cet emplacement est nécessaire pour intégrer les nouveaux éléments ajoutés à l'intersection, notamment :

- la structure d'art public Rideau, qui constitue un point d'accès à la collectivité de Vanier;
- la piste cyclable du chemin de Montréal en direction est, entre le chemin North River et la rue Montgomery. Ce tronçon de piste cyclable ne faisait pas partie du plan original pour le chemin de Montréal;
- le projet résidentiel et commercial de la Maison Riverain, située au 2, chemin de Montréal. La façade du bâtiment, y compris l'aménagement paysager, doit être finalisée cette année.

Proposed landscape design

The new landscape plan has been designed taking into consideration the following criteria and elements:

- Bollards at the road edge provide delineation and pedestrian protection at the parkette.
- New trees planted in soil cells replace existing trees not suitable for the area due to sap droppings and proximity to art piece.
- Blending of public and private landscaping fronting the Maison Riverain residential and commercial development to provide a consistent theme for the area.
- Layout of wave planters and sandblasted concrete inlay complements the *Rideau* art piece emulating waves of water rushing along the river and under the veil.
- Placement of streetscaping features including bike racks and waste receptacles provide functional features.

Aménagement paysager proposé

Le nouveau plan d'aménagement paysager tient compte des critères et des éléments suivants :

- l'installation de bornes au bord de la chaussée, qui permet de délimiter l'aménagement paysager et de protéger les piétons à la hauteur du mini-parc;
- la plantation d'arbres dans des alvéoles pour remplacer les arbres actuels qui ne conviennent pas à l'endroit en raison des dépôts de sève et de leur proximité avec l'œuvre d'art;
- le mélange d'aménagements paysagers publics et privés en face de l'ensemble résidentiel et commercial de la Maison Riverain, qui permet de créer un thème général pour le secteur;
- la disposition des jardinières en forme de vagues et l'incrustation de béton sablé, qui complètent l'œuvre d'art Rideau en imitant les vagues d'eau qui s'engouffrent le long de la rivière et sous le voile;
- la mise en place d'éléments du paysage de rue, y compris les supports à bicyclettes et les poubelles, qui constituent des éléments fonctionnels.

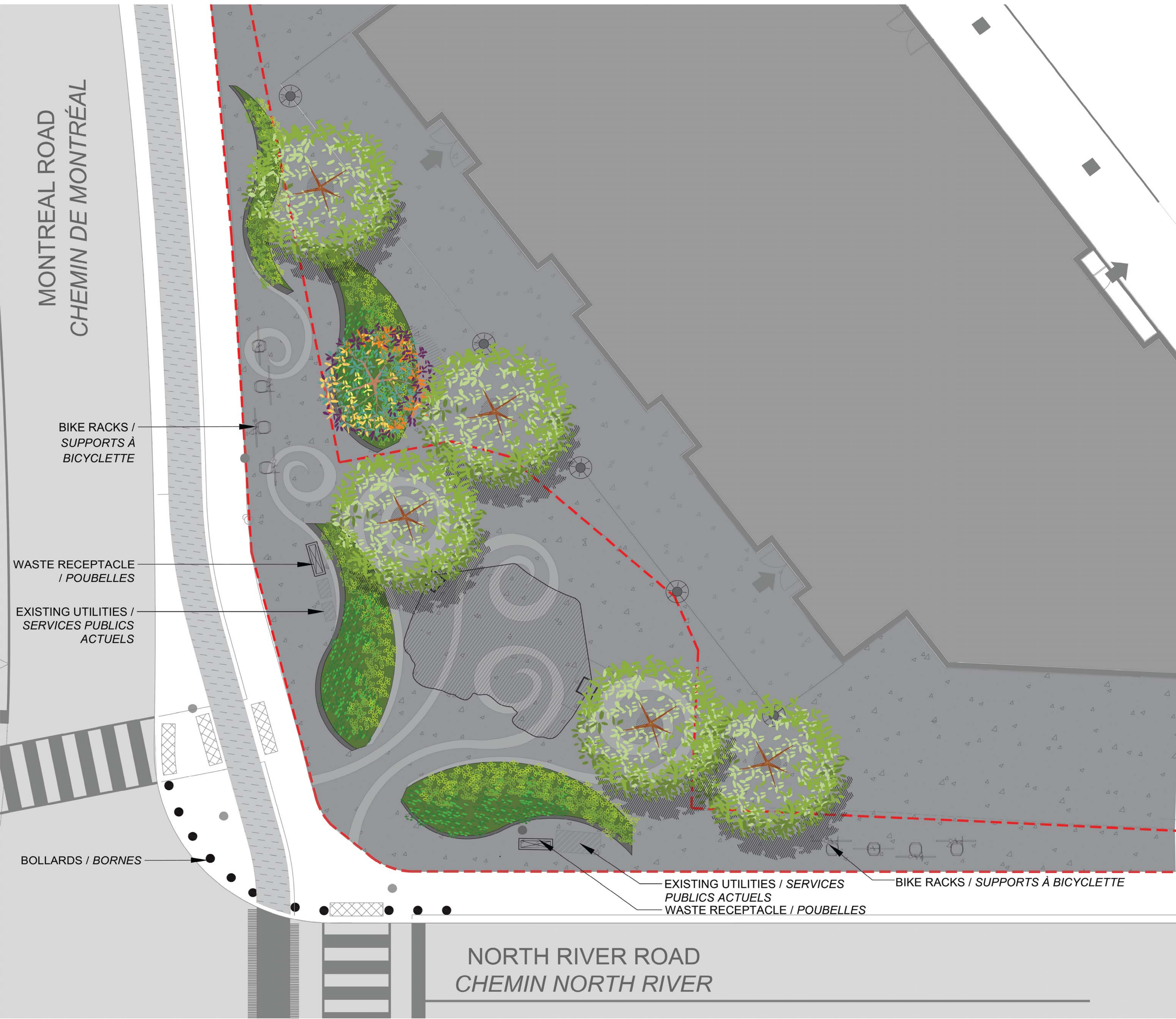

The wave planters create a threshold of colour and texture as visitors enter the plaza. The vertical face of the planters can incorporate signage or benches along Montreal Road while creating a softer more inviting experience within the plaza. Large mature trees within soil cells create open usable space while providing shade for users and frame the art work. The planting palette includes more green and blue hues to complement the art work. The pattern in the paving emulate waves of water rushing along the river and under the veil. The paving would be concrete with the pattern sandblasted adding a more detailed texture to the paving.



Iris sibirica

Hosta



Schizachyrium scoparium

Sporobolus heterolepis

Les jardinières en forme de vagues créent un seuil de couleur et de texture lorsque les visiteurs arrivent sur les lieux. La face verticale des jardinières permet l'intégration de panneaux de signalisation ou de bancs le long du chemin de Montréal, tout en créant une ambiance plus douce et plus invitante à l'intérieur de l'esplanade. De grands arbres matures situés à l'intérieur des alvéoles créent un espace ouvert et utilisable tout en fournissant de l'ombre aux utilisateurs et en encadrant l'œuvre d'art. La palette végétale comprend davantage de tons verts et bleus qui s'harmonisent avec l'œuvre d'art. Le motif du pavage évoque les vagues s'écoulant le long de la rivière et sous le voile. Le pavage sera en béton et le motif sera sablé, ce qui donne une texture plus détaillée au pavage.



PLANTER INSPIRATION / INSPIRATION POUR LES JARDINIÈRES



BIKE RACKS / SUPPORTS À BICYCLETTES



SANDBLASTED CONCRETE / BÉTON SABLEÉ

AERIAL VIEW / VUE AÉRIENNE



STREET VIEW / VUE DE LA RUE



STREET VIEW / VUE DE LA RUE



SCULPTURE VIEW / VUE DE LA SCULPTURE



VIEW FROM ACROSS THE STREET / VUE DE L'AUTRE CÔTÉ DE LA RUE



INTERIOR PLAZA VIEW / VUE DE L'INTÉRIEUR L'ESPLANADE

Schedule & comments

Next steps and schedule are:

- **Summer/fall 2024** – Developer completed private landscaping fronting Maison Riverain.
- **Spring 2025** – City to complete parkette landscaping.
- **Summer 2025** – City to install Rideau public art.

Stay up to date on the project by following the project website: ottawa.ca/MontrealRoad

Please provide your comments to the City Project Manager **by August 16, 2024**.

City Project Manager:

Andrew Arseneault

Design and Construction

Infrastructure and Water Services, City of Ottawa

100 Constellation Drive, Ottawa, ON K2G 6J8

Tel.: 613-315-4625

Email: andrew.arseneault@ottawa.ca

Calendrier et commentaires

Les prochaines étapes et le calendrier sont les suivants :

Été/automne 2024 – Le promoteur a terminé l'aménagement paysager privé de la Maison Riverain.

Printemps 2025 – La Ville achèvera l'aménagement paysager du mini-parc

Été 2025 – La Ville installera l'œuvre d'art public Rideau.

Restez informé sur le projet en consultant régulièrement le site Web du projet : ottawa.ca/cheminmontreal

Veillez transmettre vos commentaires au gestionnaire de projet de la Ville **d'ici le 16 août 2024**.

Gestionnaire de projet de la Ville

Andrew Arseneault

Construction et Design municipaux

Services d'infrastructure et d'eau, Ville d'Ottawa

100, promenade Constellation, Ottawa (Ontario) K2G 6J8

Tél. : 613-315-4625

Courriel : andrew.arseneault@ottawa.ca