

**INTEGRATED ROAD, SEWER and WATERMAIN  
for CANTERBURY AVENUE, ARCH STREET  
and PLESSER STREET**

PRELIMINARY PLAN  
GEOMETRY AND GENERAL LAYOUT

**PROJET DE RÉFECTION INTÉGRÉE DE  
L'INFRASTRUCTURE ROUTIÈRE, DES  
ÉGOUTS ET DES CONDUITES D'EAU  
PRINCIPALES DE L'AVENUE CANTERBURY  
ET DES RUES ARCH ET PLESSER**

PLAN PRÉLIMINAIRE  
GÉOMÉTRIE ET PLAN D'ENSEMBLE

**EAST COMPLEX ACCESS  
ACCÈS DE COMPLEXE EST**

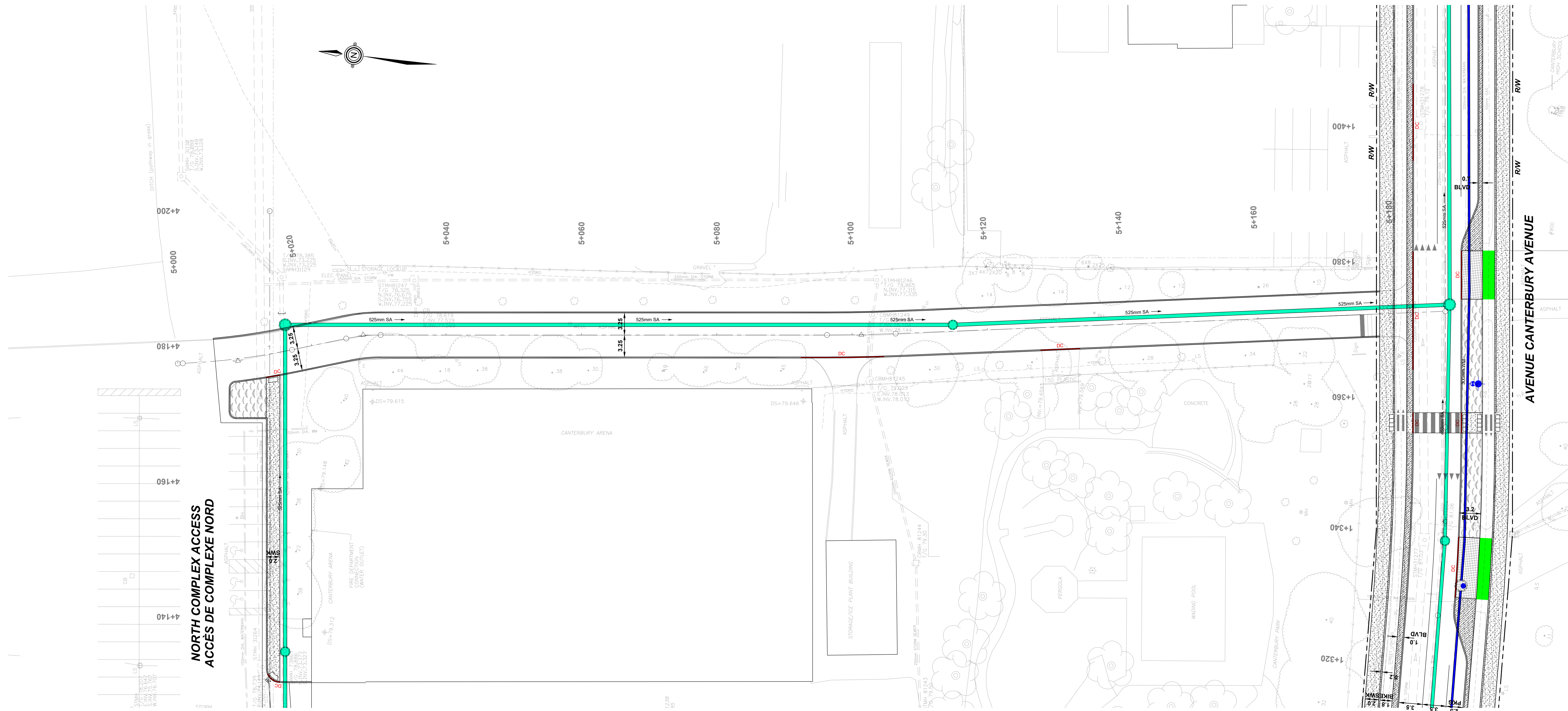

- LEGEND:  
LÉGENDE:**
- EXISTING PROPERTY LINE  
LIGNE DE PROPRIÉTÉ EXISTANTE
  - COMB --- EXISTING COMBINED SEWER  
CONDUITE D'ÉGOUT UNITAIRE EXISTANTE
  - SAMH --- EXISTING SANITARY SEWER  
CONDUITE D'ÉGOUT SANITAIRE EXISTANTE
  - STMH --- EXISTING STORM SEWER  
CONDUITE D'ÉGOUT PLUVIAL EXISTANTE
  - WM --- EXISTING WATERMAIN  
CONDUITE D'EAU PRINCIPALE EXISTANTE
  - CB --- EXISTING COMMUNICATION  
CÂBLE DE COMMUNICATION EXISTANT
  - CATV --- EXISTING CABLE TELEVISION  
CÂBLE DE TÉLÉVISION EXISTANT
  - GAS --- EXISTING GAS MAIN  
CONDUITE DE GAZ EXISTANTE
  - L --- EXISTING STREET LIGHTING  
CÂBLE D'ÉCLAIRAGE DE RUE EXISTANT
  - HMH --- EXISTING HYDRO  
CÂBLE HYDRO EXISTANT
  - TRM --- EXISTING TRAFFIC SIGNALS  
FEUX DE CIRCULATION EXISTANTE

- R/W --- EXISTING ROAD RIGHT-OF-WAY  
EMPRISE ROUTIÈRE ACTUELLE
- DC --- DEPRESSED CURB  
BORDURE EN DÉPRESSION
- CONCRETE --- CONCRETE  
BÉTON
- TEXTURED CONCRETE --- TEXTURED CONCRETE  
BÉTON TEXTURE
- ASPHALT --- ASPHALT  
ASPHALTE
- PROPOSED SANITARY SEWER --- PROPOSED SANITARY SEWER  
ÉGOUT SANITAIRE PROPOSÉ
- PROPOSED WATERMAIN --- PROPOSED WATERMAIN  
CONDUITE D'EAU PRINCIPALE PROPOSÉE
- FIRE HYDRANT AND VALVE BOX --- FIRE HYDRANT AND VALVE BOX  
BOUCHE D'INCENDIE ET BOUCHE À CLÉ

**NORTH COMPLEX ACCESS  
ACCÈS DE COMPLEXE NORD**

