

**INTEGRATED ROAD, SEWER and WATERMAIN
for CANTERBURY AVENUE, ARCH STREET
and PLESSER STREET**

PRELIMINARY PLAN
GEOMETRY AND GENERAL LAYOUT

**PROJET DE RÉFECTION INTÉGRÉE DE
L'INFRASTRUCTURE ROUTIÈRE, DES
ÉGOUTS ET DES CONDUITES D'EAU
PRINCIPALES DE L'AVENUE CANTERBURY
ET DES RUES ARCH ET PLESSER**

PLAN PRÉLIMINAIRE
GÉOMÉTRIE ET PLAN D'ENSEMBLE

**NORTH COMPLEX ACCESS
ACCÈS DE COMPLEXE NORD**

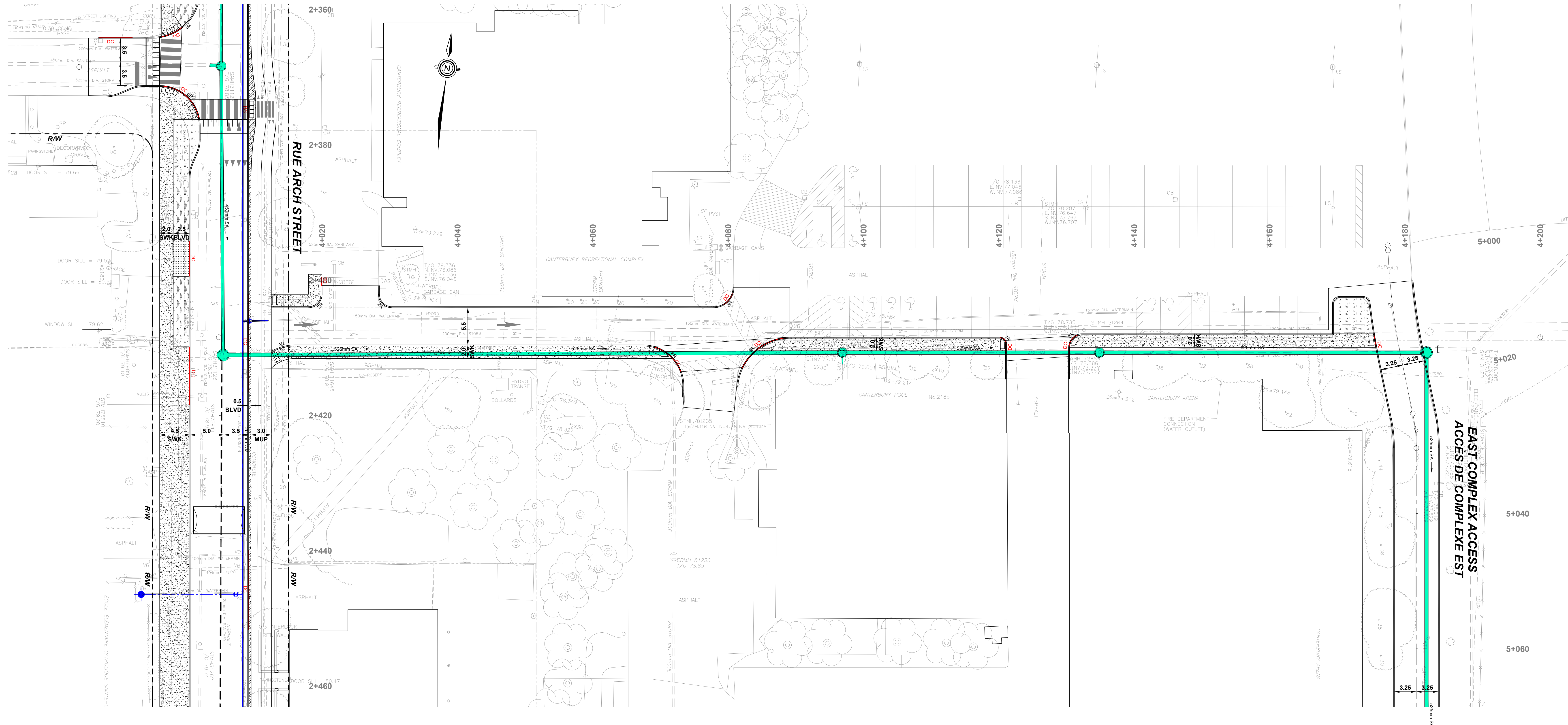

- LEGEND:**
LÉGENDE:
- EXISTING PROPERTY LINE
LIGNE DE PROPRIÉTÉ EXISTANTE
 - COMB --- EXISTING COMBINED SEWER
CONDUITE D'ÉGOUT UNITAIRE EXISTANTE
 - SANH --- EXISTING SANITARY SEWER
CONDUITE D'ÉGOUT SANITAIRE EXISTANTE
 - STMH --- EXISTING STORM SEWER
CONDUITE D'ÉGOUT PLUVIAL EXISTANTE
 - W --- EXISTING WATERMAIN
CONDUITE D'EAU PRINCIPALE EXISTANTE
 - TEL --- EXISTING COMMUNICATION
CÂBLE DE COMMUNICATION EXISTANT
 - CATV --- EXISTING CABLE TELEVISION
CÂBLE DE TÉLÉVISION EXISTANT
 - GAS --- EXISTING GAS MAIN
CONDUITE DE GAZ EXISTANTE
 - LS --- EXISTING STREET LIGHTING
CÂBLE D'ÉCLAIRAGE DE RUE EXISTANT
 - HMH --- EXISTING HYDRO
CÂBLE HYDRO EXISTANT
 - TRM --- EXISTING TRAFFIC SIGNALS
FEUX DE CIRCULATION EXISTANTE

- R/W --- EXISTING ROAD RIGHT-OF-WAY
EMPRISE ROUTIÈRE ACTUELLE
- DC --- DEPRESSED CURB
BORDURE EN DÉPRESSION
- CONCRETE --- CONCRETE
BÉTON
- TEXTURED CONCRETE --- TEXTURED CONCRETE
BÉTON TEXTURE
- ASPHALT --- ASPHALT
ASPHALTE
- PROPOSED SANITARY SEWER --- PROPOSED SANITARY SEWER
ÉGOUT SANITAIRE PROPOSÉE
- PROPOSED WATERMAIN --- PROPOSED WATERMAIN
CONDUITE D'EAU PRINCIPALE PROPOSÉE
- FIRE HYDRANT AND VALVE BOX --- FIRE HYDRANT AND VALVE BOX
BOUCHE D'INCENDIE ET BOUCHE À CLÉ

