

**INTEGRATED ROAD, SEWER and WATERMAIN
for CANTERBURY AVENUE, ARCH STREET
and PLESSER STREET**

PRELIMINARY PLAN
GEOMETRY AND GENERAL LAYOUT

**PROJET DE RÉFECTION INTÉGRÉE DE
L'INFRASTRUCTURE ROUTIÈRE, DES
ÉGOUTS ET DES CONDUITES D'EAU
PRINCIPALES DE L'AVENUE CANTERBURY
ET DES RUES ARCH ET PLESSER**

PLAN PRÉLIMINAIRE
GÉOMÉTRIE ET PLAN D'ENSEMBLE

RUE PLESSER STREET

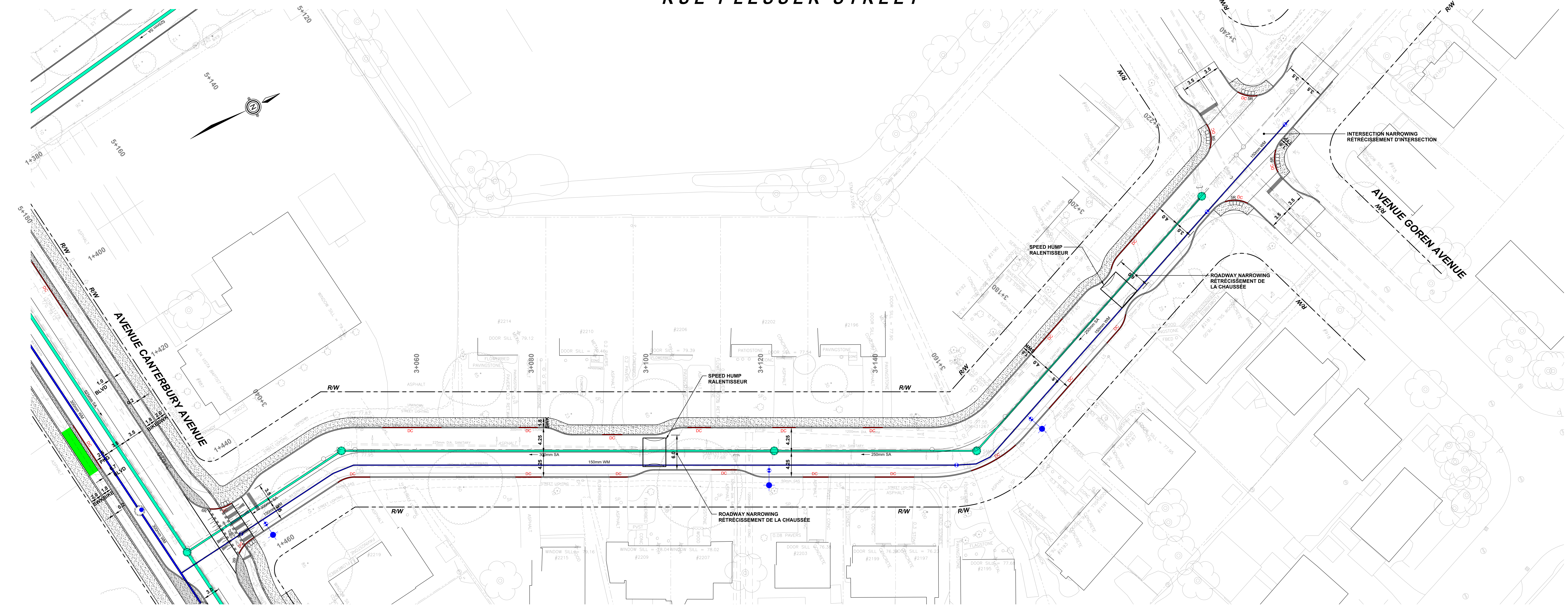

- LEGEND:**
LEGENDE:
- EXISTING PROPERTY LINE
LIGNE DE PROPRIÉTÉ EXISTANTE
 - EXISTING COMBINED SEWER
CONDUITE D'ÉGOUT UNITAIRE EXISTANTE
 - EXISTING SANITARY SEWER
CONDUITE D'ÉGOUT SANITAIRE EXISTANTE
 - EXISTING STORM SEWER
CONDUITE D'ÉGOUT PLUVIAL EXISTANTE
 - EXISTING WATERMAIN
CONDUITE D'EAU PRINCIPALE EXISTANTE
 - EXISTING COMMUNICATION
CÂBLE DE COMMUNICATION EXISTANT
 - EXISTING CABLE TELEVISION
CÂBLE DE TÉLÉVISION EXISTANT
 - EXISTING GAS MAIN
CONDUITE DE GAZ EXISTANTE
 - EXISTING STREET LIGHTING
CÂBLE D'ÉCLAIRAGE DE RUE EXISTANT
 - EXISTING HYDRO
CÂBLE HYDRO EXISTANT
 - EXISTING TRAFFIC SIGNALS
FEUX DE CIRCULATION EXISTANTE

- R/W** --- EXISTING ROAD RIGHT-OF-WAY
EMPRISE ROUTIÈRE ACTUELLE
- DC** --- DEPRESSED CURB
BORDURE EN DÉPRESSION
- CONCRETE
BÉTON
- TEXTURED CONCRETE
BÉTON TEXTURÉ
- ASPHALT
ASPHALTE
- PROPOSED SANITARY SEWER
ÉGOUT SANITAIRE PROPOSÉ
- PROPOSED WATERMAIN
CONDUITE D'EAU PRINCIPALE PROPOSÉE
- FIRE HYDRANT AND VALVE BOX
BOUCHE D'INCENDIE ET BOUCHE À CLÉ

